



**Calendari  
& Agende**

# CALENDARI ILLUSTRATI 19

---

**da muro**



## PA022 | COME ERAVAMO

- mensile 12 fogli
- carta avorio 70 gr.
- testata rinforzata
- tecnica di stampa: adesivo digitale - serigrafica
- f.to calendario cm 31x52,5 ca
- f.to testata cm 31x10,5 ca
- imballo pz. 100



Puoi realizzare un elegante quadro



Gennaio 2019			
1	Mar	17	Gio
2	Mer	18	Ven
3	Gio	19	Sab
4	Ven	20	Dom
5	Sab	21	Lun
6	Dom	22	Mar
7	Lun	23	Mer
8	Mar	24	Gio
9	Mer	25	Ven
10	Gio	26	Sab
11	Ven	27	Dom
12	Sab	28	Lun
13	Dom	29	Mar
14	Lun	30	Mer
15	Mar	31	Gio
16	Mer		

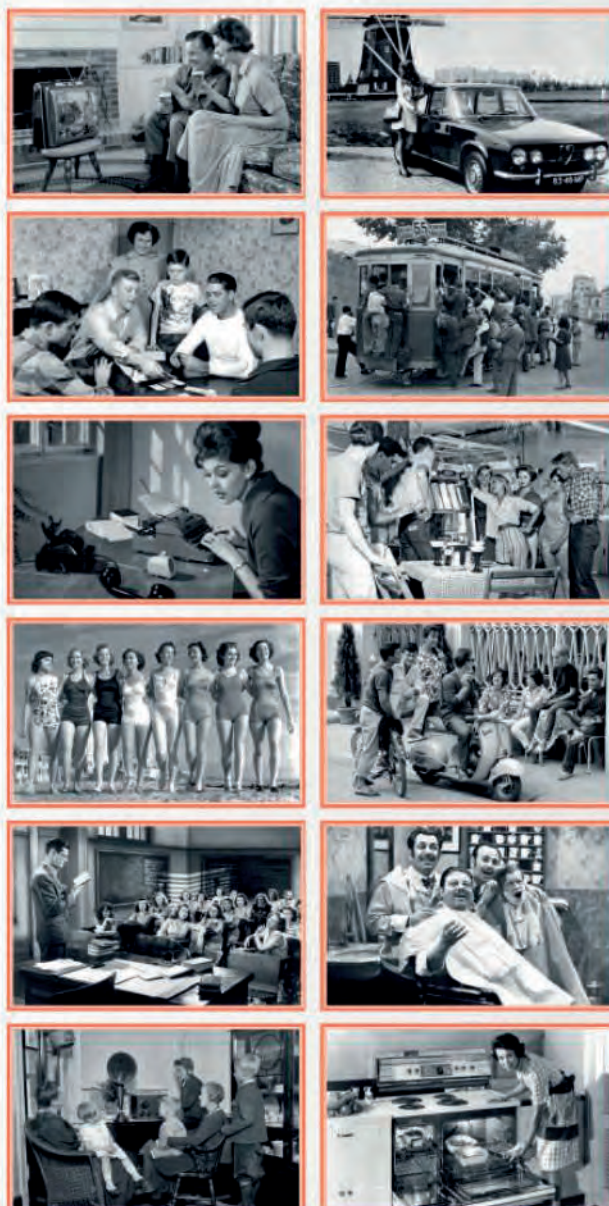

FESTIVITÀ INTERNAZIONALI



**PA032 | ARTISTICO**

- mensile 12 fogli
- carta avorio 70 gr.
- testata rinforzata
- tecnica di stampa: adesivo digitale - serigrafica
- f.to calendario cm 31x52,5 ca
- f.to testata cm 31x10,5 ca
- imballo pz. 100



Puoi realizzare un elegante quadro

PERSONALIZZAZIONE  
**A COLORI**

Marzo - Nel giardino a Marecchi

Gennaio 2019	
<p style="color: red; font-size: 0.8em;">Dicembre 2018</p> <p>1 Mer 2 Gio 3 Ven 4 Sab 5 Dom 6 Lun 7 Mar 8 Gio 9 Ven 10 Sab 11 Dom 12 Lun 13 Mar 14 Gio 15 Ven 16 Sab 17 Dom 18 Lun 19 Mar 20 Gio 21 Ven 22 Sab 23 Dom 24 Lun 25 Mar 26 Gio 27 Ven 28 Sab 29 Dom 30 Lun 31 Mar</p>	<p style="color: red; font-size: 0.8em;">Febbraio 2019</p> <p>1 Gio 2 Ven 3 Sab 4 Dom 5 Lun 6 Mar 7 Gio 8 Ven 9 Sab 10 Dom 11 Lun 12 Mar 13 Gio 14 Ven 15 Sab 16 Dom 17 Lun 18 Mar 19 Gio 20 Ven 21 Sab 22 Dom 23 Lun 24 Mar 25 Gio 26 Ven 27 Sab 28 Dom 29 Lun 30 Mar</p>

© L'Almanacco Italiano

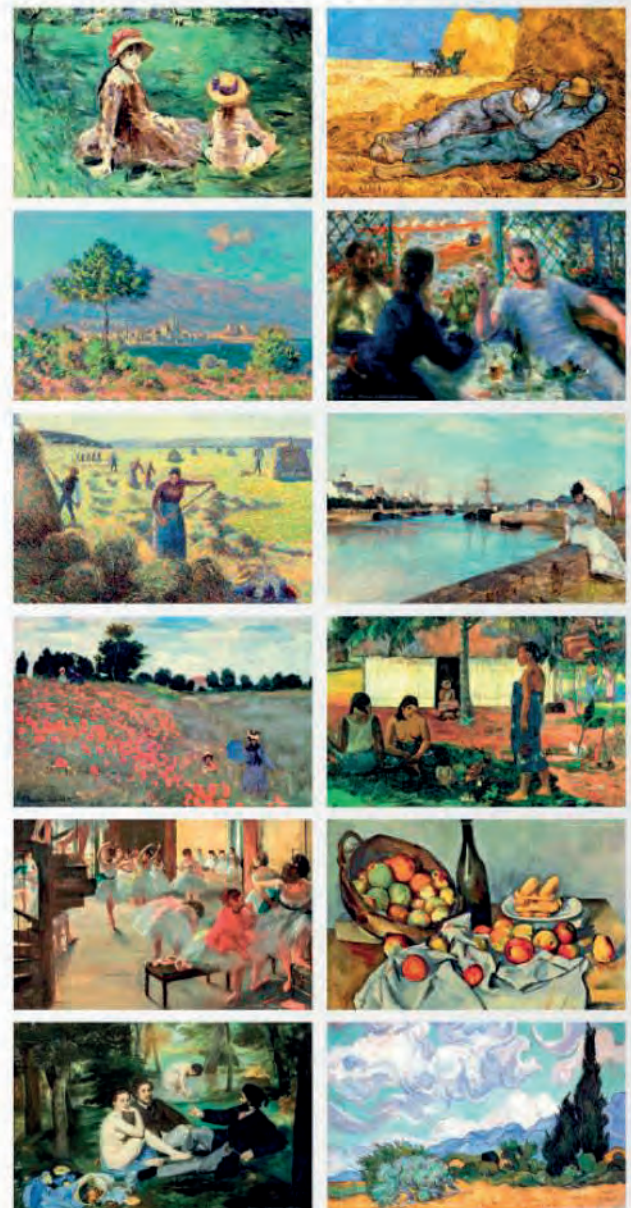

FESTIVITÀ  
INTERNAZIONALI



PERSONALIZZAZIONE  
A COLORI



NOVITÀ 2019

PA092 | CALENDARIO DELLA FAMIGLIA

- mensile 12 fogli
- carta patinata 70 gr.
- testata termosaldata
- tecnica di stampa: adesivo digitale - serigrafica
- f.to calendario cm 29x47 ca
- f.to testata cm 29x9 ca
- imballo pz. 100

Inserite i nomi dei componenti della famiglia; annotate i vostri eventi nelle colonne dedicate



FESTIVITÀ  
INTERNAZIONALI

RETRO IN  
QUADRICROMIA





PERSONALIZZAZIONE  
A COLORI



GENNAIO 2019	
1 MAR	17 GIO
2 MER	18 VEN
3 GIO	19 SAB
4 VEN	20 DOM
5 SAB	21 LUN
6 DOM	22 MAR
7 LUN	23 MER
8 MAR	24 GIO
9 MER	25 VEN
10 GIO	26 SAB
11 VEN	27 DOM
12 SAB	28 LUN
13 DOM	29 MAR
14 LUN	30 MER
15 MAR	31 GIO
16 MER	

FESTIVITÀ INTERNAZIONALI  
RETRO IN QUADRICROMIA

NOVITÀ 2019

PA095 | BAMBINI

- mensile 12 fogli
- carta patinata 70 gr.
- testata termosaldata
- tecnica di stampa: adesivo digitale - serigrafica
- f.to calendario cm 29x47 ca
- f.to testata cm 29x9 ca
- imballo pz. 100

Attraverso molteplici curiosità  
impariamo a prenderci cura dei bambini.

**Il bagnetto**

*Primo bagnetto  
ne è quarto l'arto*

*La regola nel bagnetto partorito*

Il bagnetto diventa anche un momento critico per la salute della tua bimba. La pelle del neonato è molto fragile. In fase di collaudo nel bagnetto, che dovrà essere il tuo alleato, sono soprattutto le mani che ti aiuteranno. Inizia con il bagnetto, quello giusto al giorno che diventa il tuo alleato. Per questo motivo, non è consigliabile l'uso di prodotti specifici o additivi per il bagnetto. Per questo motivo, non è consigliabile l'uso di prodotti specifici o additivi per il bagnetto. Per questo motivo, non è consigliabile l'uso di prodotti specifici o additivi per il bagnetto.





PERSONALIZZAZIONE  
A COLORI



**GENNAIO 2019**

1 MAR	2 MER	3 GIO	4 VEN	5 SAB	6 DOM	7 LUN	8 MAR	9 MER	10 GIO	11 VEN	12 SAB	13 DOM	14 LUN	15 MAR	16 MER	17 GIO	18 VEN	19 SAB	20 DOM	21 LUN	22 MAR	23 MER	24 GIO	25 VEN	26 SAB	27 DOM	28 LUN	29 MAR	30 MER	31 GIO
-------	-------	-------	-------	-------	-------	-------	-------	-------	--------	--------	--------	--------	--------	--------	--------	--------	--------	--------	--------	--------	--------	--------	--------	--------	--------	--------	--------	--------	--------	--------

NOVITÀ 2019

PA097 | ARREDAMENTO

- mensile 12 fogli
- carta patinata 70 gr.
- testata termosaldata
- tecnica di stampa: adesivo digitale - serigrafica
- f.to calendario cm 29x47 ca
- f.to testata cm 29x9 ca
- imballo pz. 100

Divertiti ad arredare la tua casa:  
una guida per scegliere il tuo stile.



STILE  
MODERNO

Lo stile d'arredo moderno non è lo stile contemporaneo. Quest'ultimo è uno stile in divenire, in continua evoluzione perché legato all'innovazione e alla sperimentazione, costante che si proiettano in un presente che è già quasi futuro. Lo stile moderno invece è uno stile preciso, in differenza dallo stile classico ispirato al passato, per intenzione caratteristiche precise dal presente, ma dove per presenza si intende comunque anche ciò che è design e l'evoluzione dell'arredamento di sempre sono nate a compiere dall'ultimo secolo in poi.

Lo stile moderno è caratterizzato quindi per l'uso di materiali di sintesi, innovativi con tecniche diverse da quelle del passato recente. Ad esempio, anche nella stile moderno, come in quello classico, è molto utilizzato il legno, ma i trattamenti e sui materiali sono diversi, il risultato più resistente e salubre anche esteticamente differente, nelle linee degli arredi possono assumere forme diverse, anche irregolari e senza facce.



FESTIVITÀ INTERNAZIONALI  
RETRO IN QUADRICROMIA





PERSONALIZZAZIONE  
A COLORI



**GENNAIO 2019**

1 MAR	San Valentino (2 Gi.)	17 GIO	San Antonio
2 MER	San Valentino (3 Gi.)	18 VEN	San Felice
3 GIO	San Valentino (4 Gi.)	19 SAB	San Felice
4 VEN	San Valentino (5 Gi.)	20 DOM	San Felice
5 SAB	San Valentino (6 Gi.)	21 LUN	San Felice
6 DOM	San Valentino (7 Gi.)	22 MAR	San Felice
7 LUN	San Valentino (8 Gi.)	23 MER	San Felice
8 MAR	San Valentino (9 Gi.)	24 GIO	San Felice
9 MER	San Valentino (10 Gi.)	25 VEN	San Felice
10 GIO	San Valentino (11 Gi.)	26 SAB	San Felice
11 VEN	San Valentino (12 Gi.)	27 DOM	San Felice
12 SAB	San Valentino (13 Gi.)	28 LUN	San Felice
13 DOM	San Valentino (14 Gi.)	29 MAR	San Felice
14 LUN	San Valentino (15 Gi.)	30 MER	San Felice
15 MAR	San Valentino (16 Gi.)	31 GIO	San Felice
16 MER	San Valentino (17 Gi.)		

PA098 | BENESSERE E BELLEZZA

- mensile 12 fogli
- carta patinata 70 gr.
- testata termosaldata
- tecnica di stampa: adesivo digitale - serigrafica
- f.to calendario cm 29x47 ca
- f.to testata cm 29x9 ca
- imballo pz. 100

Una guida ai piaceri di spa,  
centri estetici e saloni di bellezza.

**CATEGORIE DI MASSAGGIO**

Classicamente si distinguono quattro classi di massaggi, con diverse indicazioni:

- Il massaggio rilassante** aiuta ad alleviare stress e fatica e ci fa sentire accolti e coccolati. Le zone del collo e del petto si rilassano e i muscoli possono essere sciolti, si favorisce il flusso di energia e contribuisce a produrre una sensazione di intensa vitalità.
- Il massaggio per la spina** viene considerato parte integrante dell'alimentazione di ogni atleta. In particolare aiuta a recuperare le forze dopo le gare e a prevenire le lesioni. Durante tutto il giorno e, se non si dormono bene le notti, c'è il rischio che questi muscoli accumulino tensioni.
- Il massaggio vascolare** consiste di agnizioni, dopo le quali si favorisce la circolazione sanguigna e si ottiene un effetto di un biofeedback.
- Il massaggio estremo** ammorbidisce la pelle e può essere utile per la riduzione delle cellulite. Quest'ultimo che crea un gonfiore, cioè un accumulo di grasso localizzato soprattutto sulle gambe. Con il massaggio della linfa che, per darsi nuovi, si è accumulata tra la pelle e il muscolo.

FESTIVITÀ INTERNAZIONALI  
RETRO IN QUADRICROMIA





PERSONALIZZAZIONE  
A COLORI



PA100 | SAN PIO

- mensile 12 fogli
- carta patinata 70 gr.
- testata termosaldata
- tecnica di stampa: adesivo digitale - serigrafica
- f.to calendario cm 29x47 ca
- f.to testata cm 29x9 ca
- imballo pz. 100

La vita, i miracoli  
e la canonizzazione di Padre Pio.

GENNAIO 2019		
1 MAR	San Sebastiano	
2 MER	San Basilio	
3 GIO	San Giuseppe	
4 VEN	San Antonio	
5 SAB	San Tommaso	
6 DOM	San Valentino	
7 LUN	San Felice	
8 MAR	San Agostino	
9 MER	San Pietro	
10 GIO	San Nicola	
11 VEN	San Antonio	
12 SAB	San Tommaso	
13 DOM	San Valentino	
14 LUN	San Felice	
15 MAR	San Agostino	
16 MER	San Pietro	
17 GIO	San Sebastiano	
18 VEN	San Basilio	
19 SAB	San Giuseppe	
20 DOM	San Antonio	
21 LUN	San Tommaso	
22 MAR	San Valentino	
23 MER	San Felice	
24 GIO	San Agostino	
25 VEN	San Pietro	
26 SAB	San Nicola	
27 DOM	San Antonio	
28 LUN	San Tommaso	
29 MAR	San Valentino	
30 MER	San Felice	
31 GIO	San Agostino	



Il sacerdote forgiato più conosciuto come Padre Pio è nato nel 1887 a Pietrelcina (Benevento) da Grazia e Maria Giuseppe De...  
 Il 28 luglio 1918, dove ha vissuto fino al...  
 il 23 settembre 1968. All'età di...  
 non ne faceva parola con nessuno. Nel 1911 ritornò...  
 confessore e padre Provinciale l'apparizione di segni...  
 il 20 settembre 1918 nacque...  
 al piedi e al torace davanti al Crocifisso del coro della vecchia...  
 sanguinanti, gravissimi e miracolosamente scompaiono. Padre...  
 Pio fu fondato Gesuita di Praghiera per guerra e dare conforto...  
 all'anima è un aspetto cui scelse il nome di Casa Sollievo della...  
 Sofferenza. Il 20 marzo 1982 inizia il processo di canonizzazione della...  
 sua canonizzazione. A seguito del parere favorevole espresso il...  
 13 giugno 1997 dalla Congregazione per le Cause dei Santi...  
 Padre Pio è stato beatificato il 4 maggio 1999 da Giovanni Paolo...  
 il 16 giugno 2002 è stato canonizzato dallo stesso papa...  
 Giovanni Paolo II.



**LE TESTIMONIANZE**  
 Un signore di Canicci racconta - All'inizio del...  
 1923, mia moglie, 65 dai suoi mesi di gravidanza...  
 quella del nascituro; a dire dei medici, correvano seri...  
 pericoli. Nessuno con si rivoltò, correvano seri...  
 disperato, sciolse una lettera a Padre Pio chiedendo...  
 l'aiuto delle sue preghiere. Dopo qualche giorno, mio...  
 che mio moglie, contemporaneamente, ma si stava...  
 diverse, avvenimenti un miracolo ad un...  
 quel preciso istante fu alla porta di casa di casa...  
 e ci consegnò una lettera aperta dal convento di...  
 San Giovanni Rotondo, in cui leggevamo che Padre...  
 Pio avrebbe pregato per mia moglie e per la completa...  
 guarigione di mio figlio. L'indomani ricorremmo ad un...  
 medico di laboratorio che, con sorpresa indole, ci...  
 decretò l'improvvisa scomparsa della nefrite."

FESTIVITÀ INTERNAZIONALI  
 RETRO IN QUADRICROMIA





**PA103 | FIORI**

- mensile 12 fogli
- carta patinata 70 gr.
- testata termosaldata
- tecnica di stampa: adesivo digitale - serigrafica
- f.to calendario cm 29x47 ca
- f.to testata cm 29x9 ca
- imballo pz. 100

La bellezza dei fiori:  
come abbellire i nostri giardini.

**PERSONALIZZAZIONE  
A COLORI**



**GENNAIO 2019**

1 MAR	17 GIO
2 MER	18 VEN
3 GIO	19 SAB
4 VEN	20 DOM
5 SAB	21 LUN
6 DOM	22 MAR
7 LUN	23 MER
8 MAR	24 GIO
9 MER	25 VEN
10 GIO	26 SAB
11 VEN	27 DOM
12 SAB	28 LUN
13 DOM	29 MAR
14 LUN	30 MER
15 MAR	31 GIO
16 MER	



FESTIVITÀ  
INTERNAZIONALI



RETRO IN QUADRICROMIA

### Wedding Flowers



Non si può pensare alla festa nuziale senza pensare ai fiori. Sono loro a dare il tocco di classe e di eleganza all'evento. Scegliere i fiori giusti è un'arte che richiede tempo e competenza. In questa sezione troverai consigli e idee per creare bouquet e decorazioni uniche e memorabili.



### La Floriterapia



La floriterapia è un'antica arte che utilizza le essenze dei fiori per curare il corpo, la mente e l'anima. In questa sezione scoprirai i benefici di diverse essenze e come utilizzarle in modo sicuro ed efficace.



### Giardinaggio terapeutico

Il giardino è un luogo magico dove si può ritrovare la serenità e il benessere. In questa sezione troverai consigli e idee per creare un giardino terapeutico che ti aiuti a superare lo stress e a ritrovare l'equilibrio.



### I Fiori Felenni

Le felene sono piante medicinali che hanno proprietà benefiche per la salute. In questa sezione scoprirai i benefici di queste piante e come utilizzarle in modo sicuro ed efficace.



## Wedding Flowers



### FIORI PER IL MATRIMONIO: SCEGLI IN BASE AL TUO STILE

In un evento così importante, scegliere i fiori giusti è un'arte che richiede tempo e competenza. In questa sezione troverai consigli e idee per creare bouquet e decorazioni uniche e memorabili.

#### CRISIDA

È un fiore molto delicato, con petali soffici e colorati. È ideale per chi ama uno stile romantico e delicato.

#### CELSA

È un fiore molto resistente, con petali grandi e colorati. È ideale per chi ama uno stile moderno e audace.



### Rosa

È il fiore più popolare per le nozze. Simboleggia l'amore, la passione e la bellezza. In questa sezione troverai consigli e idee per creare bouquet e decorazioni uniche e memorabili.

### Dillo con i fiori

Il giardino è un luogo magico dove si può ritrovare la serenità e il benessere. In questa sezione troverai consigli e idee per creare un giardino terapeutico che ti aiuti a superare lo stress e a ritrovare l'equilibrio.



### In giardino con i Bambini

Il giardino è un luogo magico dove si può ritrovare la serenità e il benessere. In questa sezione troverai consigli e idee per creare un giardino terapeutico che ti aiuti a superare lo stress e a ritrovare l'equilibrio.



### Dillo con i fiori

Il giardino è un luogo magico dove si può ritrovare la serenità e il benessere. In questa sezione troverai consigli e idee per creare un giardino terapeutico che ti aiuti a superare lo stress e a ritrovare l'equilibrio.



### Oli Essenziali

La floriterapia è un'antica arte che utilizza le essenze dei fiori per curare il corpo, la mente e l'anima. In questa sezione scoprirai i benefici di diverse essenze e come utilizzarle in modo sicuro ed efficace.



### Floral Designer

Il giardino è un luogo magico dove si può ritrovare la serenità e il benessere. In questa sezione troverai consigli e idee per creare un giardino terapeutico che ti aiuti a superare lo stress e a ritrovare l'equilibrio.



### Giardinaggio sul Balcone

Il giardino è un luogo magico dove si può ritrovare la serenità e il benessere. In questa sezione troverai consigli e idee per creare un giardino terapeutico che ti aiuti a superare lo stress e a ritrovare l'equilibrio.



### Acconciatura Floreali

Il giardino è un luogo magico dove si può ritrovare la serenità e il benessere. In questa sezione troverai consigli e idee per creare un giardino terapeutico che ti aiuti a superare lo stress e a ritrovare l'equilibrio.



### In Cucina con i Fiori

Il giardino è un luogo magico dove si può ritrovare la serenità e il benessere. In questa sezione troverai consigli e idee per creare un giardino terapeutico che ti aiuti a superare lo stress e a ritrovare l'equilibrio.





PERSONALIZZAZIONE  
A COLORI



PA105 | FAVOLE

- mensile 12 fogli
- carta patinata 70 gr.
- testata termosaldata
- tecnica di stampa: adesivo digitale - serigrafica
- f.to calendario cm 29x47 ca
- f.to testata cm 29x9 ca
- imballo pz. 100

Riscopriamoci bambini  
con la magia delle favole.



FESTIVITÀ INTERNAZIONALI  
RETRO IN QUADRICROMIA





PERSONALIZZAZIONE  
A COLORI



GENNAIO 2019	
1 MAR	San Valentino (2/1)
2 MER	
3 GIO	
4 VEN	
5 SAB	
6 DOM	
7 LUN	
8 MAR	
9 MER	
10 GIO	
11 VEN	
12 SAB	
13 DOM	
14 LUN	
15 MAR	
16 MER	
17 GIO	
18 VEN	
19 SAB	
20 DOM	
21 LUN	
22 MAR	
23 MER	
24 GIO	
25 VEN	
26 SAB	
27 DOM	
28 LUN	
29 MAR	
30 MER	
31 GIO	

PA108 | CANI E GATTI

- mensile 12 fogli
- carta patinata 70 gr.
- testata termosaldata
- tecnica di stampa: adesivo digitale - serigrafica
- f.to calendario cm 29x47 ca
- f.to testata cm 29x9 ca
- imballo pz. 100

Canì e gatti, molto più che animali,  
fedeli compagni di vita.



**BULLDOG INGLESE**

**TESTA E CRANIO**  
Il cranio è largo e piatto, con un'imboccatura quadrata e un muso corto. Gli occhi sono piccoli e rotondi, e il naso è piccolo e diritto.

**OCCHI**  
Gli occhi sono piccoli, rotondi e scuri, con un'iride scura. Sono separati da una distanza pari a un occhio e mezzo.

**ORECCHIE**  
Le orecchie sono piccole, erette e triangolari, con un'imboccatura quadrata e un muso corto.

**CORPO**  
Il corpo è compatto e muscoloso, con un'imboccatura quadrata e un muso corto. Le zampe sono corte e robuste.

**CODA**  
La coda è corta, dritta e termina in un ciuffo di pelo.



FESTIVITÀ INTERNAZIONALI  
RETRO IN QUADRICROMIA





PERSONALIZZAZIONE  
A COLORI



**GENNAIO 2019**

1 MAR	17 GIO	18 VEN	19 SAB	20 DOM	21 LUN	22 MAR	23 MER	24 GIO	25 VEN	26 SAB	27 DOM	28 LUN	29 MAR	30 MER	31 GIO
1 MAR	17 GIO	18 VEN	19 SAB	20 DOM	21 LUN	22 MAR	23 MER	24 GIO	25 VEN	26 SAB	27 DOM	28 LUN	29 MAR	30 MER	31 GIO

PA109 | ROMA

- mensile 12 fogli
- carta patinata 70 gr.
- testata termosaldata
- tecnica di stampa: adesivo digitale - serigrafica
- f.to calendario cm 29x47 ca
- f.to testata cm 29x9 ca
- imballo pz. 100

A spasso tra le vie di Roma, bellezze e misteri della capitale.

**La Basilica di San Pietro**

**LA CHIESA PIU' GRANDE DEL MONDO**

Basilica di San Pietro è in assoluto la chiesa più grande del mondo: 130 metri di altezza, 190 di lunghezza per una superficie coperta di oltre 22.000 metri quadrati. La struttura è in grado di contenere oltre 20.000 persone. 45 rilievi, 11 cappelle oltre a un'aula annessa e tre altri importanti opere d'arte di mondo sono racchiuse in tre agnelli realizzati da Gian Lorenzo Bernini. La facciata è stata progettata da Carlo Maderno nel 1617. La facciata è preceduta da due colonne portanti di San Pietro e San Paolo. Una volta entrati vengono accolti dal colonnato del nuovo portico, il nome risulta dalle intagliate nel basalto si trova il portico centrale con i resti della Loggia delle Benedizioni, il pilastro il Papa quando si rivolge ai fedeli nella prima benedizione solenne. In questo luogo si svolgono le 19 uscite del Pontefice, in quelle occasioni, ad eccezione di S. Pietro e i due grandi pilastri, il resto della facciata è costituito da cinque colonne. Il portico è stato ideato da Carlo Maderno, il colonnato è stato ideato da Michelangelo. La cupola è stata ideata da Bramante e completata da Michelangelo. La cupola è stata ideata da Bramante e completata da Michelangelo.

**LA CUPOLA**

Con oltre 123 metri di altezza, 42 di diametro e ben 597 scalini dalla base dell'edificio fino alla sommità, la cupola è l'opera più grande del mondo e una delle opere di Roma. Progettata da Bramante e completata da Michelangelo, la cupola è stata ideata da Bramante e completata da Michelangelo.

**LA PIETA DI MICHELANGELO**

Nella prima cappella della navata destra si trova la famosa Pietà di Michelangelo. L'opera è un capolavoro che l'artista realizzò ancora molto giovane scolpendola in un unico blocco di marmo di Carrara. L'opera è oggi protetta da una speciale parete di cristallo antiproiettile, messi insieme da una struttura metallica del 1972. La Pietà di Michelangelo è un capolavoro assoluto. Ammirando la statua, non si può fare a meno di notare la straordinaria naturalezza dei corpi scolpiti dal Buonarroti. Viene quasi ogni volta di toccarli con mano tanto che l'artista ha voluto sottolineare che con il suo scultoreo Cristo ha ricompiuto l'opera di Dio. Emblematico il movimento della mano sinistra della Vergine Maria come ad invitare o riferire sull'importanza del gesto divino.

FESTIVITA' INTERNAZIONALI  
RETRO IN QUADRICROMIA





PA114 | CABALA

- mensile 12 fogli
- carta patinata 70 gr.
- testata termosaldata
- tecnica di stampa: adesivo digitale - serigrafica
- f.to calendario cm 29x47 ca
- f.to testata cm 29x9 ca
- imballo pz. 100



**CABALA TOMBOLA**

**GENNAIO**

1 **Martedì** *Il Papa e il Papa*

2 **Mercoledì** *Il Papa e il Papa*

3 **Giovedì** *Il Papa e il Papa*

4 **Venerdì** *Il Papa e il Papa*

5 **Sabato** *Il Papa e il Papa*

6 **Domenica** *Il Papa e il Papa*

7 **Lunedì** *Il Papa e il Papa*

8 **Martedì** *Il Papa e il Papa*

9 **Mercoledì** *Il Papa e il Papa*

10 **Giovedì** *Il Papa e il Papa*

11 **Venerdì** *Il Papa e il Papa*

12 **Sabato** *Il Papa e il Papa*

13 **Domenica** *Il Papa e il Papa*

14 **Lunedì** *Il Papa e il Papa*

15 **Martedì** *Il Papa e il Papa*

16 **Mercoledì** *Il Papa e il Papa*

17 **Giovedì** *Il Papa e il Papa*

18 **Venerdì** *Il Papa e il Papa*

19 **Sabato** *Il Papa e il Papa*

20 **Domenica** *Il Papa e il Papa*

21 **Lunedì** *Il Papa e il Papa*

22 **Martedì** *Il Papa e il Papa*

23 **Mercoledì** *Il Papa e il Papa*

24 **Giovedì** *Il Papa e il Papa*

25 **Venerdì** *Il Papa e il Papa*

26 **Sabato** *Il Papa e il Papa*

27 **Domenica** *Il Papa e il Papa*

28 **Lunedì** *Il Papa e il Papa*

29 **Martedì** *Il Papa e il Papa*

30 **Mercoledì** *Il Papa e il Papa*

31 **Giovedì** *Il Papa e il Papa*

**DICEMBRE 2018**

L	M	M	G	V	S	D
					1	2
3	4	5	6	7	8	9
10	11	12	13	14	15	16
17	18	19	20	21	22	23
24	25	26	27	28	29	30
31						

**2019**

**FEBBRAIO 2019**

L	M	M	G	V	S	D
				1	2	3
4	5	6	7	8	9	10
11	12	13	14	15	16	17
18	19	20	21	22	23	24
25	26	27	28			

FRONTE MULTICOLOR: OGNI MESE UN COLORE DIVERSO



FESTIVITÀ INTERNAZIONALI

RETRO IN QUADRICROMIA



Ritaglia le cartelle stampate sul retro...

... e il tabellone in ultima pagina



**COMPONI LA TUA TOMBOLA  
CON UNA SERIE COMPLETA!**







PERSONALIZZAZIONE  
A COLORI

DICEMBRE 2018							FEBBRAIO 2019						
3	4	5	6	7	1	2	4	5	6	7	1	2	3
10	11	12	13	14	15	16	11	12	13	14	15	16	17
17	18	19	20	21	22	23	18	19	20	21	22	23	24
24/31	25	26	27	28	29	30	25	26	27	28	29	30	31

**1** Martedì

**2** Mercoledì

**3** Giovedì

**4** Venerdì

**5** Sabato

**6** Domenica

**7** Lunedì

**8** Martedì

**9** Mercoledì

**10** Giovedì

**11** Venerdì

**12** Sabato

**13** Domenica

**14** Lunedì

**15** Martedì

**16** Mercoledì

# G E N N A I O

**17** Giovedì

**18** Venerdì

**19** Sabato

**20** Domenica

**21** Lunedì

**22** Martedì

**23** Mercoledì

**24** Giovedì

**25** Venerdì

**26** Sabato

**27** Domenica

**28** Lunedì

**29** Martedì

**30** Mercoledì

**31** Giovedì

PA115 | QUATTRO STAGIONI

- mensile 12 fogli
- carta patinata 70 gr.
- testata termosaldata
- tecnica di stampa: adesivo digitale - serigrafica
- f.to calendario cm 29x47 ca
- f.to testata cm 29x9 ca
- imballo pz. 100

Meraviglie e curiosità delle quattro stagioni.



FESTIVITÀ INTERNAZIONALI

RETRO IN QUADRICROMIA





PERSONALIZZAZIONE  
A COLORI



**GENNAIO 2019**

1 MAR	1 MAR	17 GIO	17 GIO
2 MER	18 VEN	18 VEN	18 VEN
3 GIO	19 SAB	19 SAB	19 SAB
4 VEN	20 DOM	20 DOM	20 DOM
5 SAB	21 LUN	21 LUN	21 LUN
6 DOM	22 MAR	22 MAR	22 MAR
7 LUN	23 MER	23 MER	23 MER
8 MAR	24 GIO	24 GIO	24 GIO
9 MER	25 VEN	25 VEN	25 VEN
10 GIO	26 SAB	26 SAB	26 SAB
11 VEN	27 DOM	27 DOM	27 DOM
12 SAB	28 LUN	28 LUN	28 LUN
13 DOM	29 MAR	29 MAR	29 MAR
14 LUN	30 MER	30 MER	30 MER
15 MAR	31 GIO	31 GIO	31 GIO
16 MER			

PA116 | CITTÀ D'ITALIA

- mensile 12 fogli
- f.to calendario cm 29x47 ca
- carta patinata 70 gr.
- f.to testata cm 29x9 ca
- testata termosaldata
- imballo pz. 100
- tecnica di stampa: adesivo digitale - serigrafica

Dal Nord al Sud, avventuriamoci fra le baluzze della nostra terra.

# VENEZIA

CITTÀ PATRIMONIO DELL'UNESCO

**SPECIALITÀ CULINARIA: RISI E BISI**

**INGREDIENTI:**  
300 g di risi, 1 cipolla bianca, 4 rametti di prezzemolo, 200 g di burro, 2 cucchiai di olio d'oliva, sale, Parmigiano Reggiano, pepe nero.

**PREPARAZIONE:**  
Sgranare i risi e tritare la cipolla molto finemente ed in un pentolo da 4 litri mettere l'olio, la cipolla e lasciarla dorare a fiamma medio-alta. Unire il prezzemolo tritato e fare cuocere qualche minuto a fiamma medio-alta. Aggiungere il risotto e lasciarlo cuocere in un pentolo a bollire abbondante in brodo caldo coperto con un coperchio. In un secondo momento aggiungere il burro e lasciarlo sciogliere a fiamma medio-alta per 10 minuti. Intorcio il tempo di cottura e unire il risotto. Continuare la cottura facendo il brodo con un mestolo che viene assorbito, mescolando il risotto con il burro e il prezzemolo. Quando il risotto è pronto, aggiungere il Parmigiano e il pepe nero a piacere e servire. Lasciate riposare un minuto a servire.

**RETO IN QUADRICROMIA**

FESTIVITÀ INTERNAZIONALI





PERSONALIZZAZIONE  
A COLORI



Thailandia

GENNAIO 2019	
1 MAR	17 GIO
2 MER	18 VEN
3 GIO	19 SAB
4 VEN	20 DOM
5 SAB	21 LUN
6 DOM	22 MAR
7 LUN	23 MER
8 MAR	24 GIO
9 MER	25 VEN
10 GIO	26 SAB
11 VEN	27 DOM
12 SAB	28 LUN
13 DOM	29 MAR
14 LUN	30 MER
15 MAR	31 GIO
16 MER	

PA117 | PAESAGGI

- mensile 12 fogli
- carta patinata 70 gr.
- testata termosaldata
- tecnica di stampa: adesivo digitale - serigrafica
- f.to calendario cm 29x47 ca
- f.to testata cm 29x9 ca
- imballo pz. 100

Spiagge assolate e Montagne innevate,  
differenti modi per rilassarsi in vacanza.



THAILANDIA

TEMPERATURE MEDIE  
MIN 21°C  
MAX 35°C

DESTINAZIONE PARADISO

Il paradiso del Sud-est Asiatico, la Thailandia è un paese che unisce in modo armonioso il fascino storico e artistico e offre al turista che ricerca relax, tempo libero abbondante, vacanze goddimo delle paradisiache spiagge e delle isole incantevoli. Ammirare il mare a tenera età, assistere alle grandi sfilate, trovarsi in Bangkok, libero esempio di metropoli caotica e imponente, ma piena di energia e di forti tradizioni, viaggiare per la Thailandia non è affatto: i trasporti sono efficienti, non si paga troppo per dormire e la cucina thailandese è saporita. Si è ormai diffusa soprattutto la fama dell'inimitabile ospitalità dei thailandesi, popolo generoso, descritto come generoso e spiritoso, che però nel secolo ha lottato per mantenere intatto lo spirito di libertà e di indipendenza.

DOI INTHANON NATIONAL PARK

Situato a sud est di Chiang Mai, a circa 70 Km, il Doi Inthanon National Park comprende la montagna più alta della Thailandia, il Doi Inthanon, 2565 m. Il parco si estende su una superficie di circa 48 ettari. Le parti più basse, intorno agli 800 metri di quota, sono calde, ma la cima del Doi Inthanon, a 2565 metri, ha un clima più simile alle alpi che alla Thailandia. La temperatura può scendere fino a -8°C e la gelata non si dissolve durante la stagione secca. In qualsiasi stagione, il Doi Inthanon offre una tragica presenza del caldo della pianura. Le varie formazioni forestali montane sono un patrimonio unico del parco. Ci sono specie appartenenti a famiglie più da clima temperato piuttosto che tropicale. L'area sommitale ospita l'unica specie di rodolentore rosso in Thailandia, che fiorisce da dicembre a febbraio.



FESTIVITÀ INTERNAZIONALI  
RETRO IN QUADRICROMIA







PERSONALIZZAZIONE  
A COLORI

**GENNAIO**

**BARCELLONA**

**SAGRADA FAMILIA**

**2019**

**FEBBRAIO 2019**

DICEMBRE 2018							FEBBRAIO 2019						
Lunedì	Martedì	Mercoledì	Giovedì	Venerdì	Sabato	Domenica	Lunedì	Martedì	Mercoledì	Giovedì	Venerdì	Sabato	Domenica
3	4	5	6	7	8	9	4	5	6	7	8	9	10
10	11	12	13	14	15	16	11	12	13	14	15	16	17
17	18	19	20	21	22	23	18	19	20	21	22	23	24
24/21	25	26	27	28	29	30	25	26	27	28			

**PA118 CITTÀ E MERAVIGLIE DEL MONDO**

- mensile 12 fogli
- carta patinata 70 gr.
- testata termosaldata
- tecnica di stampa: adesivo digitale - serigrafica
- f.to calendario cm 29x47 ca
- f.to testata cm 29x9 ca
- imballo pz. 100

Alla scoperta di 12 meraviglie, i luoghi più belli e particolari del mondo.

**Barcelona**

**SAGRADA FAMILIA**

**LA FACCELA**

**ITINERARIO DI VIAGGIO**

**CLIMA DI BARCELONA**

FESTIVITÀ INTERNAZIONALI

RETRO IN QUADRICROMIA

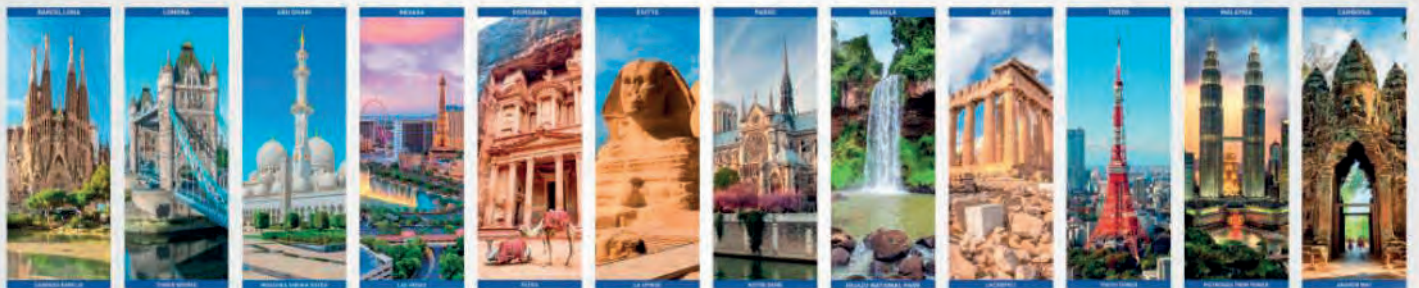



NOVITÀ 2019

PERSONALIZZAZIONE  
A COLORI



GENNAIO 2019	
1 MAR	San Giuseppe (1° giorno)
2 MER	San Giuseppe (2° giorno)
3 GIO	San Giuseppe (3° giorno)
4 VEN	San Giuseppe (4° giorno)
5 SAB	San Giuseppe (5° giorno)
6 DOM	San Giuseppe (6° giorno)
7 LUN	San Giuseppe (7° giorno)
8 MAR	San Giuseppe (8° giorno)
9 MER	San Giuseppe (9° giorno)
10 GIO	San Giuseppe (10° giorno)
11 VEN	San Giuseppe (11° giorno)
12 SAB	San Giuseppe (12° giorno)
13 DOM	San Giuseppe (13° giorno)
14 LUN	San Giuseppe (14° giorno)
15 MAR	San Giuseppe (15° giorno)
16 MER	San Giuseppe (16° giorno)
17 GIO	San Giuseppe (17° giorno)
18 VEN	San Giuseppe (18° giorno)
19 SAB	San Giuseppe (19° giorno)
20 DOM	San Giuseppe (20° giorno)
21 LUN	San Giuseppe (21° giorno)
22 MAR	San Giuseppe (22° giorno)
23 MER	San Giuseppe (23° giorno)
24 GIO	San Giuseppe (24° giorno)
25 VEN	San Giuseppe (25° giorno)
26 SAB	San Giuseppe (26° giorno)
27 DOM	San Giuseppe (27° giorno)
28 LUN	San Giuseppe (28° giorno)
29 MAR	San Giuseppe (29° giorno)
30 MER	San Giuseppe (30° giorno)
31 GIO	San Giuseppe (31° giorno)

PA120 | FONDALI MARINI DEL MONDO

- mensile 12 fogli
- carta patinata 70 gr.
- testata termosaldata
- tecnica di stampa: adesivo digitale - serigrafica
- f.to calendario cm 29x47 ca
- f.to testata cm 29x9 ca
- imballo pz. 100

Allas coperta di alcuni  
dei fondali marini più belli del mondo.



FESTIVITÀ INTERNAZIONALI  
RETRO IN QUADRICROMIA





PERSONALIZZAZIONE  
A COLORI



PA131 | BIRRA

- mensile 12 fogli
- carta patinata 70 gr.
- testata termosaldata
- tecnica di stampa: adesivo digitale - serigrafica
- f.to calendario cm 29x47 ca
- f.to testata cm 29x9 ca
- imballo pz. 100

Sapori, colori e abbinamenti della birra, una delle bibite più antiche.



dicembre 2018		GENNAIO 2019		gennaio 2019	
1	SAB	1	MAR	1	V
2	D	2	MER	2	S
3	L	3	GIO	3	D
4	M	4	VEN	4	L
5	M	5	SAB	5	M
6	V	6	DOM	6	M
7	S	7	LUN	7	M
8	D	8	MAR	8	M
9	L	9	MER	9	M
10	M	10	GIO	10	M
11	M	11	VEN	11	M
12	M	12	SAB	12	M
13	M	13	DOM	13	M
14	M	14	LUN	14	M
15	M	15	MAR	15	M
16	M	16	MER	16	M
17	M	17	GIO	17	M
18	M	18	VEN	18	M
19	M	19	SAB	19	M
20	M	20	DOM	20	M
21	M	21	LUN	21	M
22	M	22	MAR	22	M
23	M	23	MER	23	M
24	M	24	GIO	24	M
25	M	25	VEN	25	M
26	M	26	SAB	26	M
27	M	27	DOM	27	M
28	M	28	LUN	28	M
29	M	29	MAR	29	M
30	M	30	MER	30	M
31	M	31	GIO	31	M

### A SPILLATURA DELLA BIRRA

**Metodo "Belga"**  
Il metodo "alla belga" consiste invece nel versare in un solo tempo, togliendo poi la schiuma in eccesso con una spatola. Anche così è possibile, allontanando il bicchiere, eliminare una parte della CO<sub>2</sub>, ma di norma le birre belghe hanno bisogno di una maggiore gasatura rispetto a quelle tedesche. Le birre caratterizzate dal leggero amaro, ad esempio lasciate più gasate, non in modo eccessivo, ma con quel giusto apporto di CO<sub>2</sub> che ne esaltano le note aromatiche.

Spillare correttamente una birra non è dunque affatto facile, e ancora più difficile è l'approccio ad ogni birra, capire come spillarla, rispettando il lavoro del birraio ma anche cercando di scoprire i gusti personali.

Questo sottile equilibrio è tutto il lavoro che sta dietro al bicchiere.

**Tradizionale**  
Le spillature classiche sono quelle "alla tedesca", che agitano molto la birra. Questo sistema è perfetto per le birre carbonizzate dal malto, come quelle che il bicchiere del rubinetto riempie a una volta riempito, attenzione all'eccesso di depositi, procedendo con il tempo nella stessa modo del primo tempo e la rifilatura finale del cappello di schiuma. Oggi in Germania questo metodo che pure ne è la patria, è purtroppo utilizzato di rado, visto che richiede molto tempo le birre risultano con una sorta di "bomba di anidride carbonica", pronta ad esplodere nello stomaco del cliente bevendolo in modo faticoso e non rinvigilando a bere una seconda.

FESTIVITÀ INTERNAZIONALI  
RETRO IN QUADRICROMIA





**PA132 | GASTRONOMIA**

- mensile 12 fogli
- carta patinata 70 gr.
- testata termosaldata
- tecnica di stampa: adesivo digitale - serigrafica
- f.to calendario cm 29x47 ca
- f.to testata cm 29x9 ca
- imballo pz. 100

In cucina con stile, consigli per scoprire un nuovo approccio all'arte culinaria.



**GENNAIO**

**La ricetta del mese**

**Riso con Radicchio e Zucchine**  
 ⌚ 45 min. 👤 4 ⭐⭐

**Ingredienti**  
 1 macchina grande - 1 radicchio vitigno - 1 spicchio d'aglio  
 1 cipolla piccola - mezzo bicchiere di vino bianco - olio EVO  
 120g di riso - pisellino romano grattugiato - brodo di dado  
 vegetale

**Preparazione**  
 Pulire le verdure e tagliarle a pezzi piccoli.  
 Soffriggere leggermente cipolla tritata e aglio intero in poco  
 olio quindi togliere l'aglio.  
 Aggiungere le verdure, saltare qualche minuto e aggiungere  
 il riso. Regolare con mezzo bicchiere di vino bianco, e  
 lasciare evaporare. Aggiungere poco alla volta brodo caldo, e  
 cuocere lentamente. Una volta cotto, aggiungere il pisellino,  
 mescolare e mantecare qualche minuto.  
 Servire guarnito con radicchio e favelette di macchina.

**DICEMBRE 2018**      **2019**      **FEBBRAIO 2019**

FESTIVITÀ INTERNAZIONALI





RETRO IN  
QUADRICROMIA

**Cestole di agnello all'aceto balsamico**

difficoltà: media    preparazione: 15 min    cottura: 20 min    cleanup: 5 minuti

**Frittelle di patate con formaggio**

difficoltà: media    preparazione: 15 min    cottura: 20 min    cleanup: 5 minuti

**Torta di cioccolato con frutta secca e latte**

difficoltà: media    preparazione: 15 min    cottura: 20 min    cleanup: 5 minuti

**Frittelle con formaggio e prosciutto**

difficoltà: media    preparazione: 15 min    cottura: 20 min    cleanup: 5 minuti

**Cestole di agnello all'aceto balsamico**

difficoltà: media    preparazione: 15 min    cottura: 20 min    cleanup: 5 minuti

**INGREDIENTI**  
Cestole di agnello 1,5 kg, aceto balsamico 100 ml, vino rosso 100 ml, olio d'oliva 50 ml, sale q.b.

**PREPARAZIONE**  
Prendete un rack di agnello e lavatelo con acqua e sapone. Puliscilo con carta assorbente e asciugalo con un panno pulito. Tagliate il rack in 4 parti e lavatele con acqua e sapone. Puliscile con carta assorbente e asciugatele con un panno pulito. Mettetele in un tegame con olio d'oliva e rosolatele per 10 minuti. Aggiungete il vino rosso e l'aceto balsamico e lasciate cuocere per 20 minuti. Servite con un contorno di verdure e patate.

**Salmone con patate e piselli**

difficoltà: media    preparazione: 15 min    cottura: 20 min    cleanup: 5 minuti

**Zuppa di pasta e verdure**

difficoltà: media    preparazione: 15 min    cottura: 20 min    cleanup: 5 minuti

**Waffle con frutta e panna**

difficoltà: media    preparazione: 15 min    cottura: 20 min    cleanup: 5 minuti

**Tempura di gamberi**

difficoltà: media    preparazione: 15 min    cottura: 20 min    cleanup: 5 minuti

**Frittelle di patate con prosciutto**

difficoltà: media    preparazione: 15 min    cottura: 20 min    cleanup: 5 minuti

**Pappardelle con funghi**

difficoltà: media    preparazione: 15 min    cottura: 20 min    cleanup: 5 minuti

**Sachertorte**

difficoltà: media    preparazione: 15 min    cottura: 20 min    cleanup: 5 minuti

**Casseria salata**

difficoltà: media    preparazione: 15 min    cottura: 20 min    cleanup: 5 minuti



PERSONALIZZAZIONE  
A COLORI



GENNAIO 2019

1 MAR	17 GIO
2 MER	18 VEN
3 GIO	19 SAB
4 VEN	20 DOM
5 SAB	21 LUN
6 DOM	22 MAR
7 LUN	23 MER
8 MAR	24 GIO
9 MER	25 VEN
10 GIO	26 SAB
11 VEN	27 DOM
12 SAB	28 LUN
13 DOM	29 MAR
14 LUN	30 MER
15 MAR	31 GIO

PA136 | PIZZA

- mensile 12 fogli
- carta patinata 70 gr.
- testata termosaldata
- tecnica di stampa: adesivo digitale - serigrafica
- f.to calendario cm 29x47 ca
- f.to testata cm 29x9 ca
- imballo pz. 100

Pizza, tutti i segreti e le curiosità di un Patrimonio dell'Unesco.



La pizza è un cibo che ha attraversato le epoche e le culture, diventando un simbolo di unità e di condivisione. È un alimento che ha saputo adattarsi a tutti i gusti e a tutte le tradizioni, mantenendo intatto il suo spirito originario. La pizza è un patrimonio culturale che merita di essere riconosciuto e protetto. È un cibo che ha saputo resistere al tempo e alla distanza, diventando un simbolo di unità e di condivisione. È un alimento che ha saputo adattarsi a tutti i gusti e a tutte le tradizioni, mantenendo intatto il suo spirito originario. La pizza è un patrimonio culturale che merita di essere riconosciuto e protetto.

**Pizza Patrimonio dell'UNESCO**

Sono già oltre un milione e 300 mila le persone che da più di 50 Paesi hanno firmato la petizione a sostegno della candidatura dell'arte dei pizzaioli napoletani a patrimonio immateriale dell'umanità Unesco. Lo ha annunciato l'ex ministro e promotore della campagna PizzaiUnesco Alfonso Riccardi Scario, precisando che l'obiettivo "è di raccogliere 2 milioni di adesioni da almeno 100 Paesi entro l'ottobre".



FESTIVITÀ INTERNAZIONALI  
RETRO IN QUADRICROMIA





PERSONALIZZAZIONE  
A COLORI



GENNAIO 2019

1 S	2 M	3 M	4 V	5 G	6 G	7 V	8 S	9 L	10 M	11 M	12 S	13 M	14 V	15 S	16 G	17 L	18 M	19 M	20 G	21 V	22 S	23 S	24 L	25 M	26 P	27 M	28 V	29 S	30 S	31 L
1 MAR	2 MER	3 GIO	4 VEN	5 SAB	6 DOM	7 LUN	8 MAR	9 MER	10 GIO	11 VEN	12 SAB	13 DOM	14 LUN	15 MAR	16 MER	17 GIO	18 VEN	19 SAB	20 DOM	21 LUN	22 MAR	23 MER	24 GIO	25 VEN	26 SAB	27 DOM	28 LUN	29 MAR	30 MER	31 GIO

PA138 | PANE E PASTA

- mensile 12 fogli
- carta patinata 70 gr.
- testata termosaldata
- tecnica di stampa: adesivo digitale - serigrafica
- f.to calendario cm 29x47 ca
- f.to testata cm 29x9 ca
- imballo pz. 100

Pane e pasta, un classico della produzione gastronomica italiana.



Scegliere il pane giusto:  
4 semplici accorgimenti



**1. Scegliere il grano:** Per gusti squallidi, spesso marcati, conviene preferire i grani duri e teneri, come il grano duro. Per gusti più dolci e soffici, meglio il grano tenero. Ma il miglior risultato si ottiene con il grano duro, che produce pane con una crosta più croccante e un interno più morbido.

**2. Colore della crosta:** La crosta deve essere dorata, ma non bruciata. Per un colore più scuro, si possono usare farine di grano duro con un alto contenuto in glutine. Per un colore più chiaro, si possono usare farine di grano tenero con un basso contenuto in glutine.

**3. Alveolatura:** L'alveolatura è la struttura interna del pane, che si forma durante la lievitazione. Per un pane con un'alta alveolatura, si possono usare farine di grano duro con un alto contenuto in glutine. Per un pane con una bassa alveolatura, si possono usare farine di grano tenero con un basso contenuto in glutine.

**4. Colore della molitura:** La molitura è il processo di macinazione del grano. Per un pane con un colore più scuro, si possono usare farine di grano duro con un alto contenuto in glutine. Per un pane con un colore più chiaro, si possono usare farine di grano tenero con un basso contenuto in glutine.

Il Profumo del Pane

Il profumo di un pane è il risultato di una corretta cottura e di un'accurata selezione delle materie prime. Il profumo del pane è il risultato di una corretta cottura e di un'accurata selezione delle materie prime.

FESTIVITÀ INTERNAZIONALI  
RETRO IN QUADRICROMIA





**PA140 | PRODOTTI TIPICI**

- mensile 12 fogli
- carta patinata 70 gr.
- testata termosaldata
- tecnica di stampa: adesivo digitale - serigrafica
- f.to calendario **cm 29x47 ca**
- f.to testata **cm 29x9 ca**
- imballo **pz. 100**

Salumi, affettati e latticini, meraviglie culinarie della nostra penisola.

PERSONALIZZAZIONE  
**A COLORI**

GENNAIO 2019		FEBBRAIO 2019	
1 MAR	17 GIO	1 V	10 O
2 MER	18 VEN	2 S	11 L
3 GIO	19 SAB	3 D	12 M
4 VEN	20 DOM	4 M	13 M
5 SAB	21 LUN	5 M	14 V
6 DOM	22 MAR	6 C	15 V
7 LUN	23 MER	7 C	16 S
8 MAR	24 GIO	8 V	17 L
9 MER	25 VEN	9 S	18 L
10 GIO	26 SAB	10 L	19 M
11 VEN	27 DOM	11 L	20 M
12 SAB	28 LUN	12 M	21 C
13 DOM	29 MAR	13 M	22 S
14 LUN	30 MER	14 V	23 S
15 MAR	31 GIO	15 V	24 O
16 MER		16 S	25 L
		17 L	26 M
		18 M	27 C
		19 M	28 C
		20 M	
		21 C	
		22 S	
		23 S	
		24 O	
		25 L	
		26 M	
		27 C	
		28 C	



FESTIVITÀ  
INTERNAZIONALI







PA142 | CARNI

- mensile 12 fogli
- carta patinata 70 gr.
- testata termosaldata
- tecnica di stampa: adesivo digitale - serigrafica
- f.to calendario cm 29x47 ca
- f.to testata cm 29x9 ca
- imballo pz. 100

I molteplici e appetitosi sapori della carne rossa e bianca.

PERSONALIZZAZIONE  
A COLORI

### GENNAIO 2019

1 MAR	San Giuseppe	17 GIO	San Antonio
2 MER	San Felice e Adelfo	18 VEN	San Antonio
3 GIO	San Felice	19 SAB	San Felice
4 VEN	San Felice	20 DOM	San Felice
5 SAB	San Felice	21 LUN	San Felice
6 DOM	San Felice	22 MAR	San Felice
7 LUN	San Felice	23 MER	San Felice
8 MAR	San Felice	24 GIO	San Felice
9 MER	San Felice	25 VEN	San Felice
10 GIO	San Felice	26 SAB	San Felice
11 VEN	San Felice	27 DOM	San Felice
12 SAB	San Felice	28 LUN	San Felice
13 DOM	San Felice	29 MAR	San Felice
14 LUN	San Felice	30 MER	San Felice
15 MAR	San Felice	31 GIO	San Felice



FESTIVITÀ  
INTERNAZIONALI







**PA144 | MARE IN TAVOLA**

- mensile 12 fogli
- carta patinata 70 gr.
- testata termosaldata
- tecnica di stampa: adesivo digitale - serigrafica
- f.to calendario **cm 29x47 ca**
- f.to testata **cm 29x9 ca**
- imballo **pz. 100**

Gli aromi e i sapori del mare in dodici esclusive ricette.

PERSONALIZZAZIONE  
**A COLORI**



**GENNAIO 2019**

1 MAR	17 GIO	18 VEN	19 SAB	20 DOM	21 LUN	22 MAR	23 MER	24 GIO	25 VEN	26 SAB	27 DOM	28 LUN	29 MAR	30 MER	31 GIO
2 MER	3 GIO	4 VEN	5 SAB	6 DOM	7 LUN	8 MAR	9 MER	10 GIO	11 VEN	12 SAB	13 DOM	14 LUN	15 MAR	16 MER	

FESTIVITÀ  
INTERNAZIONALI





RETRO IN  
QUADRICROMIA



ORATA ALLA MELAGRANA

INGREDIENTI

PREPARAZIONE



INSALATA DI POLPO AGLI AGRUMI

INGREDIENTI

PREPARAZIONE



ASTICE AGLI ASPARAGI

INGREDIENTI

PREPARAZIONE



ZUPPA DI PESCE

INGREDIENTI

PREPARAZIONE



SEPPIE RIPIENE AL FORNO

INGREDIENTI

PREPARAZIONE



ZUPPA DI COZZE

INGREDIENTI

PREPARAZIONE



SPAGHETTI CON GRANCHIO E FUNGHI

INGREDIENTI

PREPARAZIONE



FILETTO DI DENTICE ALLA SOIA

INGREDIENTI

PREPARAZIONE



ORATA ALLA MELAGRANA

INGREDIENTI

PREPARAZIONE



BRANZINO CON INSALATA GRECA

INGREDIENTI

PREPARAZIONE



FRIGOLE FRITE CON VERDURE IN AGRODOLCE

INGREDIENTI

PREPARAZIONE



SUSHI NIGIRI

INGREDIENTI

PREPARAZIONE



SOGLIOLA IN CASSERUOLA

INGREDIENTI

PREPARAZIONE



PERSONALIZZAZIONE  
A COLORI

**GENNAIO**

**LA FRUTTA DEL MESE**

**UNA MELA AL GIORNO...**

...contribuisce per l'80-90% del calcio, la fibra utile per ridurre il colesterolo per l'apoptosi, riduce il colesterolo di almeno il 10% e il rischio di diabete. Contribuisce con la fibra prebiotica di pectina, il che consente di stimolare i batteri. La fibra contenuta nella mela stimola l'assorbimento di calcio e il colesterolo prebiotico. Inoltre, la mela è un alimento indispensabile per la salute dei denti, poiché contiene fruttosio di natura ossea che protegge le gengive e favorisce la loro naturale funzione. Inoltre, la mela è un frutto che favorisce la salute intestinale.

**ORTAGGI DI STAGIONE**

**FRUTTE VERDI, VERDI E SANI.**

La frutta è un alimento verde, ricco di vitamine e minerali, in grado di appesantire il sistema digerente. Inoltre, il frutto verde è ricco di fibre prebiotiche, utili nella salute intestinale per la sua capacità di nutrire i batteri buoni del sistema. Inoltre, il frutto verde è un alimento verde, ricco di vitamine e minerali, in grado di appesantire il sistema digerente. Inoltre, il frutto verde è ricco di fibre prebiotiche, utili nella salute intestinale per la sua capacità di nutrire i batteri buoni del sistema.

**17** Martedì  
**18** Mercoledì  
**19** Giovedì  
**20** Venerdì  
**21** Sabato  
**22** Domenica  
**23** Lunedì  
**24** Martedì  
**25** Mercoledì  
**26** Giovedì  
**27** Venerdì  
**28** Sabato  
**29** Domenica  
**30** Lunedì  
**31** Martedì

**DICEMBRE 2018**      **2019**      **FEBBRAIO 2019**

PA146 | FRUTTA E VERDURA

- mensile 12 fogli
- carta patinata 70 gr.
- testata termosaldata
- tecnica di stampa: adesivo digitale - serigrafica
- f.to calendario cm 29x47 ca
- f.to testata cm 29x9 ca
- imballo pz. 100

Alla scoperta dei benefici di una dieta a base di frutta e verdura.

**15 tipi di frutta più salutari**

- 1. I mirtilli** hanno un basso contenuto di calorie, oltre a possedere molteplici proprietà benefiche per il nostro organismo. Tra queste ricordiamo l'alto contenuto di vitamina C, potassio, ferro e calcio. Sono antiossidanti e carotenoidi. Per questo sono eccellenti antiossidanti naturali che ci aiutano a evitare malattie come il cancro o la distrofia muscolare. Sono anche ottime fonti di fibre, che permettono di migliorare il transito intestinale.
- 2. L'arancia** è un'eccezionale fonte di vitamina C, che ci aiuta a prevenire i problemi respiratori, l'influenza, il raffreddore e il catarro. Questo frutto contiene anche importanti quantità di potassio, che ha effetti benefici sui nostri muscoli. Contiene esperidina che può aiutare a ridurre i livelli di colesterolo nel sangue.
- 3. La mela** è un antiossidante naturale molto efficace, grazie al suo contenuto di flavonoidi, che ci permette di evitare malattie come il cancro e ritardare il processo di invecchiamento, oltre a fortificare il nostro sistema immunitario in generale.
- 4. Il kiwi** è un'importante fonte di fibre che ci aiuta a normalizzare i livelli di colesterolo e a facilitare il transito intestinale. Per quanto può sembrare strano, il kiwi possiede il doppio di vitamina C di un'arancia.
- 5. Le fragole** contengono alte percentuali di vitamina C, lectina e l'ortosiderolo. Aiutano anche a controllare il diabete di tipo 2 e i problemi cardiaci e infiammatori.

FESTIVITÀ INTERNAZIONALI

RETRO IN QUADRICROMIA





PERSONALIZZAZIONE  
A COLORI



PA148 | COFFEE & LOUNGE BAR

- mensile 12 fogli
- carta patinata 70 gr.
- testata termosaldata
- tecnica di stampa: adesivo digitale - serigrafica
- f.to calendario cm 29x47 ca
- f.to testata cm 29x9 ca
- imballo pz. 100

Dolci, caffè e bevande classici della produzione dolciaria italiana.



FESTIVITÀ INTERNAZIONALI

RETRO IN QUADRICROMIA





NOVITÀ 2019

PA150 | DOLCI

- mensile 12 fogli
- carta patinata 70 gr.
- testata termosaldata
- tecnica di stampa: adesivo digitale - serigrafica
- f.to calendario cm 29x47 ca
- f.to testata cm 29x9 ca
- imballo pz. 100

Su ogni retro le ricette di alcuni tra i dolci e le torte più amate.



GENNAIO 2019		2019	
1 MAR	San Giuseppe	17 GIO	San Antonio
2 MER	San Felice e Adelfo	18 VEN	San Felice
3 GIO	San Felice	19 SAB	San Felice
4 VEN	San Felice e Adelfo	20 DOM	San Felice e Adelfo
5 SAB	San Felice	21 LUN	San Felice
6 DOM	San Felice	22 MAR	San Felice
7 LUN	San Felice	23 MER	San Felice
8 MAR	San Felice	24 GIO	San Felice
9 MER	San Felice	25 VEN	San Felice
10 GIO	San Felice	26 SAB	San Felice
11 VEN	San Felice	27 DOM	San Felice
12 SAB	San Felice	28 LUN	San Felice
13 DOM	San Felice	29 MAR	San Felice
14 LUN	San Felice	30 MER	San Felice
15 MAR	San Felice	31 GIO	San Felice

**dolci e torte i cupcake**

### Cupcake blu velvet

**Ingredienti:**

- 120 gr di farina "00"
- 115 gr di burro morbido
- 130 gr di zucchero
- 1 uovo
- 110 gr di latte
- 1 cucchiaino di cacao
- 1 cucchiaino di lievito
- colorante in gel a.b.
- 40 gr di zucchero a velo
- 240 gr di formaggio
- 1 bustina di vanillina

**Preparazione:**

1. Sbattere il burro con metà dello zucchero per almeno 10 minuti fino ad avere un composto gonfio e cremoso. Unire la uova una alla volta e continuare a sbattere incorporando il restante zucchero. Unire l'estratto di vaniglia.
2. Sciogliere il sale nel latticello e in una ciotolina mescolare bicarbonato e aceto, il quale farà da levitante ai vostri dolcetti. Unire il latticello e l'aceto e mescolate all'impasto. Unire per ultima la farina e infine l'acqua calda e mescolate bene.
3. Intenate versando il composto negli stampi da muffin a 180° per circa 30 minuti. Lasciate raffreddare bene i dolcetti, poi procedete alla finitura.
4. Per la crema sbattete zucchero a velo e il mascarpone con uno sbattitore. A parte montate la panna e unite al mascarpone. Dopo aver ottenuto un composto omogeneo, incorporate la vaniglia.
5. Con l'aiuto di un sac-à-poches decorate i vostri cupcake a piacere e aggiungete le perline azzurre.

FESTIVITÀ INTERNAZIONALI RETRO IN QUADRICROMIA









**PA154 | FARMACIA**

- mensile 12 fogli
- carta patinata 70 gr.
- testata termosaldata
- tecnica di stampa: adesivo digitale - serigrafica
- f.to calendario **cm 29x47 ca**
- f.to testata **cm 29x9 ca**
- imballo **pz. 100**

Numerosi consigli e curiosità per uno stile di vita salutare.

**PERSONALIZZAZIONE A COLORI**



# GENNAIO

Il Calendario del Farmacista

**1** Martedì  
1.000  
S. Maria Assunta (Ch)

**2** Mercoledì  
1.000  
S. Felice e Gaudioso

**3** Giovedì  
1.000  
S. Donato

**4** Venerdì  
1.000  
S. Zeno

**5** Sabato  
1.000  
S. Felice

**6** Domenica  
1.000  
S. Felice

**7** Lunedì  
1.000  
S. Felice

**8** Martedì  
1.000  
S. Felice

**9** Mercoledì  
1.000  
S. Felice

**10** Giovedì  
1.000  
S. Felice

**11** Venerdì  
1.000  
S. Felice

**12** Sabato  
1.000  
S. Felice

**13** Domenica  
1.000  
S. Felice

**14** Lunedì  
1.000  
S. Felice

**15** Martedì  
1.000  
S. Felice

**16** Mercoledì  
1.000  
S. Felice



**L'INFLUENZA SEASONALE**

L'influenza è un'infiammazione acuta delle vie respiratorie che si manifesta con febbre, mal di gola, tosse e mal di testa. È causata da virus che si trasmettono facilmente da persona a persona. La prevenzione è fondamentale: lavarsi le mani con acqua e sapone, evitare i contatti con persone malate, usare mascherine e vaccinarsi.



**LE CURA**

In caso di influenza, il riposo e l'assunzione di liquidi sono fondamentali. È importante assumere i farmaci in modo corretto, seguendo le indicazioni del medico. Evitare l'uso di antibiotici se non prescritti. Per alleviare i sintomi, si possono utilizzare farmaci da banco come il paracetamolo.

**17** Giovedì  
1.000  
S. Felice

**18** Venerdì  
1.000  
S. Felice

**19** Sabato  
1.000  
S. Felice

**20** Domenica  
1.000  
S. Felice

**21** Lunedì  
1.000  
S. Felice

**22** Martedì  
1.000  
S. Felice

**23** Mercoledì  
1.000  
S. Felice

**24** Giovedì  
1.000  
S. Felice

**25** Venerdì  
1.000  
S. Felice

**26** Sabato  
1.000  
S. Felice

**27** Domenica  
1.000  
S. Felice

**28** Lunedì  
1.000  
S. Felice

**29** Martedì  
1.000  
S. Felice

**30** Mercoledì  
1.000  
S. Felice

**31** Giovedì  
1.000  
S. Felice

**17** Giovedì  
1.000  
S. Felice

**18** Venerdì  
1.000  
S. Felice

**19** Sabato  
1.000  
S. Felice

**20** Domenica  
1.000  
S. Felice

**21** Lunedì  
1.000  
S. Felice

**22** Martedì  
1.000  
S. Felice

**23** Mercoledì  
1.000  
S. Felice

**24** Giovedì  
1.000  
S. Felice

**25** Venerdì  
1.000  
S. Felice

**26** Sabato  
1.000  
S. Felice

**27** Domenica  
1.000  
S. Felice

**28** Lunedì  
1.000  
S. Felice

**29** Martedì  
1.000  
S. Felice

**30** Mercoledì  
1.000  
S. Felice

**31** Giovedì  
1.000  
S. Felice

**DICEMBRE 2018**

3	4	5	6	7	8	9
10	11	12	13	14	15	16
17	18	19	20	21	22	23
24/21	25	26	27	28	29	30

# 2019

**FEBBRAIO 2019**

1	2	3
4	5	6
7	8	9
10	11	12
13	14	15
16	17	18
19	20	21
22	23	24

FESTIVITÀ INTERNAZIONALI





RETRO IN QUADRICROMIA



Influenza stagionale e vaccini preventivi

L'influenza è una malattia respiratoria contagiosa, causata da virus influenzali. In Italia le epidemie si presentano con epidemie annuali che in genere si manifestano in inverno, ma sono possibili episodi occasionali anche al di fuori dei mesi più freddi. Numerose le possibili complicazioni, che nei soggetti più fragili come (anziani, bambini piccoli, pazienti cardiopatici o affetti da malattie croniche) possono in alcuni casi rivelarsi anche fatali. In Italia nella stagione passata sono stati registrati almeno 68 decessi da influenza e 167 casi gravi, mentre altre europee parlano di circa 40000 morti ogni anno negli Stati membri, ma si stima a 650000 decessi ogni anno a livello mondiale secondo gli ultimi studi pubblicati.



**SINTOMI**

- Febbre alta;
- Tosse secca e affannosa;
- Mal di testa;
- Stanchezza e debolezza;
- Infezioni;
- Doleri muscolari e articolari;
- Doleri addominali;
- Diarrea, nausea e vomito;
- Mal di gola;
- Naso congestionato e starnuti;
- Frenetico di questo;
- Difficoltà a dormire.



Alimentazione preventiva ed efficace

Una dieta sana ed equilibrata è fondamentale per prevenire le malattie e mantenere il sistema immunitario in buona salute. È importante consumare frutta e verdura di stagione, cereali integrali, proteine magre e grassi sani. Evitare il consumo eccessivo di zuccheri, sale e grassi saturi. Bere acqua in abbondanza e limitare l'assunzione di alcolici e sigarette.



È importante consumare frutta e verdura di stagione, cereali integrali, proteine magre e grassi sani. Evitare il consumo eccessivo di zuccheri, sale e grassi saturi. Bere acqua in abbondanza e limitare l'assunzione di alcolici e sigarette.



Attività fisica e benessere

Praticare attività fisica regolarmente è benefico per la salute e il benessere. Aiuta a mantenere un peso sano, a migliorare l'umore e a ridurre il rischio di malattie croniche. Scegliere attività che si ama e che possono essere praticate in compagnia.



Praticare attività fisica regolarmente è benefico per la salute e il benessere. Aiuta a mantenere un peso sano, a migliorare l'umore e a ridurre il rischio di malattie croniche. Scegliere attività che si ama e che possono essere praticate in compagnia.



Salute e benessere

Prendersi cura della propria salute è un investimento a lungo termine. È importante sottoporsi a controlli regolari e adottare uno stile di vita sano. Evitare il fumo e l'uso di droghe, e limitare il consumo di alcolici.



Prendersi cura della propria salute è un investimento a lungo termine. È importante sottoporsi a controlli regolari e adottare uno stile di vita sano. Evitare il fumo e l'uso di droghe, e limitare il consumo di alcolici.



La salute dei denti in gravidanza

La salute dei denti è importante anche durante la gravidanza. È importante mantenere una buona igiene orale e sottoporsi a controlli regolari. Evitare l'uso di farmaci e procedure dentali non necessarie.



È importante mantenere una buona igiene orale e sottoporsi a controlli regolari. Evitare l'uso di farmaci e procedure dentali non necessarie.



Alte per una gravidanza più sana

Prendersi cura della propria salute è un investimento a lungo termine. È importante sottoporsi a controlli regolari e adottare uno stile di vita sano. Evitare il fumo e l'uso di droghe, e limitare il consumo di alcolici.



Prendersi cura della propria salute è un investimento a lungo termine. È importante sottoporsi a controlli regolari e adottare uno stile di vita sano. Evitare il fumo e l'uso di droghe, e limitare il consumo di alcolici.



Salute, benessere e prevenzione

Prendersi cura della propria salute è un investimento a lungo termine. È importante sottoporsi a controlli regolari e adottare uno stile di vita sano. Evitare il fumo e l'uso di droghe, e limitare il consumo di alcolici.



Prendersi cura della propria salute è un investimento a lungo termine. È importante sottoporsi a controlli regolari e adottare uno stile di vita sano. Evitare il fumo e l'uso di droghe, e limitare il consumo di alcolici.



Preparati, sei, sei, sei e sei

Prendersi cura della propria salute è un investimento a lungo termine. È importante sottoporsi a controlli regolari e adottare uno stile di vita sano. Evitare il fumo e l'uso di droghe, e limitare il consumo di alcolici.

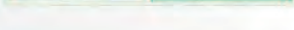

Prendersi cura della propria salute è un investimento a lungo termine. È importante sottoporsi a controlli regolari e adottare uno stile di vita sano. Evitare il fumo e l'uso di droghe, e limitare il consumo di alcolici.



Influenza stagionale e vaccini preventivi

L'influenza è una malattia respiratoria contagiosa, causata da virus influenzali. In Italia le epidemie si presentano con epidemie annuali che in genere si manifestano in inverno, ma sono possibili episodi occasionali anche al di fuori dei mesi più freddi. Numerose le possibili complicazioni, che nei soggetti più fragili come (anziani, bambini piccoli, pazienti cardiopatici o affetti da malattie croniche) possono in alcuni casi rivelarsi anche fatali. In Italia nella stagione passata sono stati registrati almeno 68 decessi da influenza e 167 casi gravi, mentre altre europee parlano di circa 40000 morti ogni anno negli Stati membri, ma si stima a 650000 decessi ogni anno a livello mondiale secondo gli ultimi studi pubblicati.



IMPORTANZA DELLA VACCINAZIONE

È importante sottoporsi a controlli regolari e adottare uno stile di vita sano. Evitare il fumo e l'uso di droghe, e limitare il consumo di alcolici.

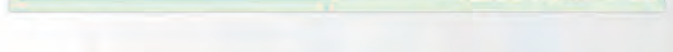

10 regole per rimanere sani nel pieno

Prendersi cura della propria salute è un investimento a lungo termine. È importante sottoporsi a controlli regolari e adottare uno stile di vita sano. Evitare il fumo e l'uso di droghe, e limitare il consumo di alcolici.



Prendersi cura della propria salute è un investimento a lungo termine. È importante sottoporsi a controlli regolari e adottare uno stile di vita sano. Evitare il fumo e l'uso di droghe, e limitare il consumo di alcolici.



Ma di meno, tutti gli anni

Prendersi cura della propria salute è un investimento a lungo termine. È importante sottoporsi a controlli regolari e adottare uno stile di vita sano. Evitare il fumo e l'uso di droghe, e limitare il consumo di alcolici.



Prendersi cura della propria salute è un investimento a lungo termine. È importante sottoporsi a controlli regolari e adottare uno stile di vita sano. Evitare il fumo e l'uso di droghe, e limitare il consumo di alcolici.



Non che solo, ma è vero

Prendersi cura della propria salute è un investimento a lungo termine. È importante sottoporsi a controlli regolari e adottare uno stile di vita sano. Evitare il fumo e l'uso di droghe, e limitare il consumo di alcolici.



Prendersi cura della propria salute è un investimento a lungo termine. È importante sottoporsi a controlli regolari e adottare uno stile di vita sano. Evitare il fumo e l'uso di droghe, e limitare il consumo di alcolici.



Il messaggio per le cure agli occhi

Prendersi cura della propria salute è un investimento a lungo termine. È importante sottoporsi a controlli regolari e adottare uno stile di vita sano. Evitare il fumo e l'uso di droghe, e limitare il consumo di alcolici.



Prendersi cura della propria salute è un investimento a lungo termine. È importante sottoporsi a controlli regolari e adottare uno stile di vita sano. Evitare il fumo e l'uso di droghe, e limitare il consumo di alcolici.



**PA160 | NUDO LATO B**

- mensile 12 fogli
- carta patinata 70 gr.
- testata termosaldada
- tecnica di stampa: adesivo digitale - serigrafica
- f.to calendario cm 29x47 ca
- f.to testata cm 29x9 ca
- imballo pz. 100

24 scatti che ritraggono il fascino e le forme sensuali della donna.



PERSONALIZZAZIONE  
**A COLORI**

GENNAIO	
2	0 1 9
1	MAR
2	MER
3	GIO
4	VEN
5	SAB
6	DOM
7	LUN
8	MAR
9	MER
10	GIO
11	VEN
12	SAB
13	DOM
14	LUN
15	MAR
16	MER
17	GIO
18	VEN
19	SAB
20	DOM
21	LUN
22	MAR
23	MER
24	GIO
25	VEN
26	SAB
27	DOM
28	LUN
29	MAR
30	MER
31	GIO

FESTIVITÀ  
INTERNAZIONALI



RETRO IN  
QUADRICROMIA

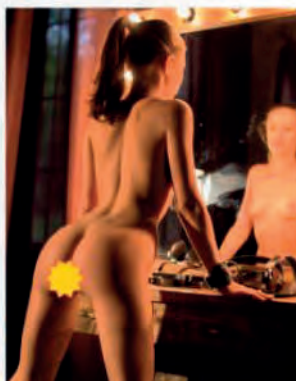



PA162 | AUTO SPORTIVE

- mensile 12 fogli
- carta patinata 70 gr.
- testata termosaldata
- tecnica di stampa: adesivo digitale - serigrafica
- f.to calendario cm 29x47 ca
- f.to testata cm 29x9 ca
- imballo pz. 100

Il fascino delle quattro ruote, un anno alla scoperta delle auto sportive del momento.

PERSONALIZZAZIONE A COLORI



FERRARI 812 SUPERFAST

GENNAIO 2019			
1	SAB	17	GIO
2	SAB	18	VEN
3	DOM	19	SAB
4	LUN	20	DOM
5	MAR	21	LUN
6	MER	22	MAR
7	GIO	23	MER
8	VEN	24	GIO
9	SAB	25	VEN
10	DOM	26	SAB
11	LUN	27	DOM
12	MAR	28	LUN
13	MER	29	MAR
14	GIO	30	MER
15	VEN	31	GIO
16	SAB		

RETRO IN QUADRICROMIA



Ferrari 812 Superfast

LA FERRARI STRADALE PIU' POTENTE DI SEMPRE

Con i suoi 800 CV 80 in più rispetto alla F12berlinetta, la 812 Superfast diventa la Ferrari stradale più potente e prestazionale di sempre (ad eccezione ovviamente delle serie speciali in serie limitata che montano però il V12 posteriore). La 812 Superfast apre dunque una nuova era nella storia delle 12 cilindri di Maranello, forte dell'eredità preziosa ricavata dalla F12berlinetta ed F12tdf. Per sfruttare nel migliore dei modi tutta la potenza e bilanciare perfettamente i pesi la vettura è progettata attorno ad una architettura trasversale estremamente evoluta, che prevede il motore anteriore abbinato al cambio in posizione posteriore. La 812 Superfast è la prima Ferrari dotata di EPS, servosterzo elettrico.



SPECIFICHE TECNICHE

- Prezzo: 292.862
- Potenza: 588 kW/8000 giri
- Motore: V-12
- Cilindrato: 6496 cm³
- Cilindrata max: 718 Nm/7000giri
- Trazione: posteriore
- Cambio: F1 7 marce
- Lunghezza: 4.657 mm
- Larghezza: 1.921 mm



PRESTAZIONI

- Accelerazione: 0-100 km/h in 2,9 sec.
- Vel. Massima: 343 km/h
- Potenza Complessiva: 800 CV

FESTIVITÀ INTERNAZIONALI



FERRARI 812



BENTLEY CONTINENTAL

MCLAREN SENNA



MASERATI GRANSPORT

AUDI R8



PORSCHE PANAMERA

FERRARI 488 SPIDER



ASTON MARTIN VANQUISH

MERCEDES-AMG GT R



LAMBORGHINI CENTENARIO

CHEVROLET CAMARO ZL1



FERRARI PORTOFINO



**PA165 | YACHT DA SOGNO**

- mensile 12 fogli
- carta patinata 70 gr.
- testata termosaldata
- tecnica di stampa: adesivo digitale - serigrafica
- f.to calendario cm 29x47 ca
- f.to testata cm 29x9 ca
- imballo pz. 100

**NOVITÀ 2019**

Il fascino di un viaggio sulle onde a bordo di alcuni degli yacht più lussuosi al mondo.



**PERSONALIZZAZIONE  
A COLORI**



V8		GENNAIO 2019		W	
1	S	1 MAR	17 GIO		
2	D	2 MER	18 VEN		
3	L	3 GIO	19 SAB		
4	M	4 VEN	20 DOM		
5	M	5 SAB	21 LUN		
6	G	6 DOM	22 MAR		
7	V	7 LUN	23 MER		
8	S	8 MAR	24 GIO		
9	D	9 MER	25 VEN		
10	L	10 GIO	26 SAB		
11	M	11 VEN	27 DOM		
12	M	12 SAB	28 LUN		
13	G	13 DOM	29 MAR		
14	V	14 LUN	30 MER		
15	S	15 MAR	31 GIO		
16	D	16 MER			

RETRO IN  
QUADRICROMIA

*yacht da sogno*

## OCEANPARADISE

Ocean Paradise è una yacht con il quale diventa divertente ancora una volta le sue paluderie, quanto non ha speso di adattamento alle richieste degli Amatori. Sono tutti gli elementi che rendono questo yacht un oggetto d'investimento non passando per soluzioni architettoniche, ma, per enfatizzare il rapporto con il mare in alcuni casi e per costruire un oggetto più spazioso e moderno in altri. Tutto questo è governato e coordinato nei suoi sistemi realizzabili nella gamma serie della yacht da BEST (Best in Class) Series Sea Technology, il collaudo sistema di sicurezza adottato dal cantiere su numerosi esemplari della sua gamma e molto apprezzato dagli armatori e dagli equipaggi.

**Concepita secondo le esigenze del charter**

Bonnet Ocean Paradise è una struttura per rispondere al meglio a tutte le esigenze tecniche del charter, ma nonostante questo gioca con le soluzioni serie a garantire comunicazione tra ambiente esterno e interno e nell'area portuale. Tutto questo è stato ottenuto con un accorto studio e sviluppo delle soluzioni di sicurezza in legno di abete, come per esempio, il sistema dell'impianto in corrispondenza delle superfici vetrate, consentendo così di navigare in sicurezza ma non indugi a sempre la nave per lo sviluppo di questo progetto. Il team di designer dell'Armatori ha curato ogni dettaglio di Ocean Paradise. Anzitutto l'aspetto estetico del cantiere, che ha curato ogni dettaglio del cantiere, dal ponte di vista tecnico ed estetico (vernici).



FESTIVITÀ  
INTERNAZIONALI











**PA189 | SILHOUETTE CARNI**

- mensile 12 fogli
- carta patinata 70 gr.
- testata termosaldata
- f.to calendario **cm 14,3x47 ca**
- f.to testata **cm 14,3x9 ca**
- imballo **pz. 100**
- tecnica di stampa: adesivo digitale - serigrafica



GENNAIO 2019	
1 Mar	17 Gio
2 Mer	18 Ven
3 Gio	19 Sab
4 Ven	20 Dom
5 Sab	21 Lun
6 Dom	22 Mar
7 Lun	23 Mer
8 Mar	24 Gio
9 Mer	25 Ven
10 Gio	26 Sab
11 Ven	27 Dom
12 Sab	28 Lun
13 Dom	29 Mar
14 Lun	30 Mer
15 Mar	31 Gio
16 Mer	



**INVOLTINI DI POLLO  
CON PANCETTA E FAGIOLINI**

- INGREDIENTI**
- 4 fettine petto di pollo
  - 4 fette di pancetta
  - 50 grammi fagiolini
  - 1 peperone rosso
  - 1 spicchio d'aglio
  - Olio evo q.b.
  - Sale q.b.
  - Pepe q.b.
- 4 PERSONE**
- 200 KCAL OGNI 100 GR
  - FACILE
  - COTTURA 30 MINUTI

**PREPARAZIONE**

Indate i fagiolini e sciocquateli sotto acqua corrente, scolateli e cuoceteli al vapore senza sale. Mandate tagliate a listarelle il peperone e cuocetelo in una tefalo antiaderente con 1 cucchiaino di olio ed una chio di aglio. Ripassate per 5 minuti in padella con l'olio d'olio i fagiolini lessati. Battete le fettine di carne un apposito bothi carne e salatele; mettele poi sopra fagiolini e una farfalletto di peperoni. Arrotolate la di pollo e avvolgetelo di pancetta. Sigillate l'itino con degli stuzzicodenti. In una padella berente fate cuocere gli involtini in un cucchiaino per circa 10 minuti, girando la carne ogni tanto ti i lotti per permettere una cottura omogenea. Se per la cottura in forno, accendetelo in anticipo gradi e cuocete gli involtini in una pirafila con orno per circa 10/15 minuti, facendo attenzione bruciare la pancetta.



FESTIVITÀ INTERNAZIONALI  
RETRO IN QUADRICROMIA

I molteplici e appetitosi sapori della carne rossa e bianca.



**PA191 | SILHOUETTE CANI E GATTI**

- mensile 12 fogli
- carta patinata 70 gr.
- testata termosaldada
- f.to calendario **cm 14,3x47 ca**
- f.to testata **cm 14,3x9 ca**
- imballo **pz. 100**
- tecnica di stampa: adesivo digitale - serigrafica



GENNAIO 2019	
1 Mar	17 Gio
2 Mer	18 Ven
3 Gio	19 Sab
4 Ven	20 Dom
5 Sab	21 Lun
6 Dom	22 Mar
7 Lun	23 Mer
8 Mar	24 Gio
9 Mer	25 Ven
10 Gio	26 Sab
11 Ven	27 Dom
12 Sab	28 Lun
13 Dom	29 Mar
14 Lun	30 Mer
15 Mar	31 Gio
16 Mer	



La pet therapy è un'interazione guidata tra uno persona un animale addestrato, il psicologo e quello di ostacolo. Questa pratica si suddivide in problemi di adulti e di bambini psicologici. La pet therapy permette dunque agli animali di diventare medici, o meglio ancora terapisti. Il veterinario, insieme a tutti gli altri animali, cani, gatti, pecore, conigli e tanti altri piccoli animali da compagnia da avere in casa. Ma anche più impegnativi come i cavalli d'azione. La pet therapy ha anche vantaggi privati nel campo di disturbo del comportamento e nell'autismo. Bambini, nella realizzazione dopo gravi traumi, in età infantile, il paziente si confronta con l'animale. In pratica con uno prestadog cane, ad esempio, si tocca il pelo del cane, oppure si accarezza, si parla con questo, oppure ancora dandogli dei comandi, le parole dell'animale stimolano la reazione del paziente. Il fatto di sentirsi stimolato e una terapia per la depressione, l'ansietà e per il disturbo cardio-circolatorio, e stato per un tempo anche concesso presso case di riposo che grazie con l'animale solleva il morale dell'anziano, la pressione del sangue e il battito cardiaco. In tal modo, la pet therapy può contribuire a rendere il paziente più felice e meno stressato, allontanandolo dalla solitudine. Può aiutare a formare una relazione più forte con gli animali, combattere l'isolamento e ridurre...



FESTIVITÀ INTERNAZIONALI  
RETRO IN QUADRICROMIA

Cani e gatti, molto più che animali.  
Fedeli compagni di vita.



**PA193 | SILHOUETTE PAESAGGI**

- mensile 12 fogli
- carta patinata 70 gr.
- testata termosaldata
- f.to calendario **cm 14,3x47 ca**
- f.to testata **cm 14,3x9 ca**
- imballo **pz. 100**
- tecnica di stampa: adesivo digitale - serigrafica



**FESTIVITÀ INTERNAZIONALI**

**RETRO IN QUADRICROMIA**

**Spiagge assolate e Montagne innevate, differenti modi per rilassarsi in vacanza.**



## PA280 | POSTER DA MURO

- calendario poster 1 foglio
- cartoncino bianco/grigio 400gr.
- plastifica lucida
- area stampabile non plastificata
- tagli per inserimento foto 15x21 cm
- f.to calendario **cm 32x68 ca**
- area stampabile **cm 32x10 ca**
- imballo **pz.50**
- tecnica di stampa: adesivo digitale - serigrafica

**NOVITÀ 2019**

foratura per  
l'inserimento  
di una tua  
foto f.to cm 15x21



area di  
personalizzazione  
sul fondo  
dim. cm 32x10 ca

01 GENNAIO 2019							02 FEBBRAIO 2019							03 MARZO 2019						
LEN	MAR	MEI	LUN	VEN	SAB	DOM	LEN	MAR	MEI	LUN	VEN	SAB	DOM	LEN	MAR	MEI	LUN	VEN	SAB	DOM
31	1	2	3	4	5	6	28	29	30	31	1	2	3	25	26	27	28	1	2	3
7	8	9	10	11	12	13	4	5	6	7	8	9	10	4	5	6	7	8	9	10
14	15	16	17	18	19	20	11	12	13	14	15	16	17	11	12	13	14	15	16	17
21	22	23	24	25	26	27	18	19	20	21	22	23	24	18	19	20	21	22	23	24
28	29	30	31				25	26	27	28				25	26	27	28	29	30	31
Note							Note							Note						
04 APRILE 2019							05 MAGGIO 2019							06 GIUGNO 2019						
LEN	MAR	MEI	LUN	VEN	SAB	DOM	LEN	MAR	MEI	LUN	VEN	SAB	DOM	LEN	MAR	MEI	LUN	VEN	SAB	DOM
1	2	3	4	5	6	7	29	30	1	2	3	4	5	27	28	29	30	31	1	2
8	9	10	11	12	13	14	6	7	8	9	10	11	12	3	4	5	6	7	8	9
15	16	17	18	19	20	21	13	14	15	16	17	18	19	10	11	12	13	14	15	16
22	23	24	25	26	27	28	20	21	22	23	24	25	26	17	18	19	20	21	22	23
29	30						27	28	29	30	31	1	2	24	25	26	27	28	29	30
Note							Note							Note						
07 LUGLIO 2019							08 AGOSTO 2019							09 SETTEMBRE 2019						
LEN	MAR	MEI	LUN	VEN	SAB	DOM	LEN	MAR	MEI	LUN	VEN	SAB	DOM	LEN	MAR	MEI	LUN	VEN	SAB	DOM
1	2	3	4	5	6	7	29	30	31	1	2	3	4	26	27	28	29	30	31	1
8	9	10	11	12	13	14	5	6	7	8	9	10	11	2	3	4	5	6	7	8
15	16	17	18	19	20	21	12	13	14	15	16	17	18	9	10	11	12	13	14	15
22	23	24	25	26	27	28	19	20	21	22	23	24	25	16	17	18	19	20	21	22
29	30	31					26	27	28	29	30	31	1	23	24	25	26	27	28	29
Note							Note							Note						
10 OTTOBRE 2019							11 NOVEMBRE 2019							12 DICEMBRE 2019						
LEN	MAR	MEI	LUN	VEN	SAB	DOM	LEN	MAR	MEI	LUN	VEN	SAB	DOM	LEN	MAR	MEI	LUN	VEN	SAB	DOM
30	1	2	3	4	5	6	29	29	30	31	1	2	3	25	26	27	28	29	30	1
7	8	9	10	11	12	13	4	5	6	7	8	9	10	2	3	4	5	6	7	8
14	15	16	17	18	19	20	11	12	13	14	15	16	17	9	10	11	12	13	14	15
21	22	23	24	25	26	27	18	19	20	21	22	23	24	16	17	18	19	20	21	22
28	29	30	31				25	26	27	28	29	30	1	23	24	25	26	27	28	29
Note							Note							Note						







**Calendari  
& Agende**

# CALENDARI OLANDESI 19

---

**da muro**





### PA501 | OLANDESE FLUO

- mensile 12 fogli
- carta patinata 100 gr.
- testata termosaldata
- festività internazionali
- tecnica di stampa: adesivo digitale - serigrafica
- f.to calendario cm 31x48 ca
- f.to testata cm 31x10 ca
- imballo pz. 50

### PA502 | MAXI SILHOUETTE FLUO

- mensile 12 fogli
- carta patinata 100 gr.
- testata termosaldata
- festività internazionali
- tecnica di stampa: adesivo digitale - serigrafica
- f.to calendario cm 15,5x48 ca
- f.to testata cm 15,5x10 ca
- imballo pz. 50

FLUO

Cambio colore trimestrale

PERSONALIZZAZIONE  
A COLORI

PERSONALIZZAZIONE  
A COLORI

Formato cm 31x48 ca

FESTIVITÀ  
INTERNAZIONALI

Formato cm 15,5x48 ca



### PA503 | OLANDESE FLUO

- mensile 12 fogli
- carta patinata 100 gr.
- testata termosaldata
- festività internazionali
- tecnica di stampa: adesivo digitale - serigrafica
- f.to calendario cm 31x48 ca
- f.to testata cm 31x10 ca
- imballo pz. 50

### PA504 | MAXI SILHOUETTE FLUO

- mensile 12 fogli
- carta patinata 100 gr.
- testata termosaldata
- festività internazionali
- tecnica di stampa: adesivo digitale - serigrafica
- f.to calendario cm 15,5x48 ca
- f.to testata cm 15,5x10 ca
- imballo pz. 50

FLUO

Cambio colore trimestrale



1 MAR	2 MER	3 GIO	4 VEN	5 SAB	6 DOM	7 LUN	8 MAR	9 MER	10 GIO	11 VEN	12 SAB	13 DOM	14 LUN	15 MAR	16 MER	17 GIO	18 VEN	19 SAB	20 DOM	21 LUN	22 MAR	23 MER	24 GIO	25 VEN	26 SAB	27 DOM	28 LUN	29 MAR	30 MER	31 GIO
-------	-------	-------	-------	-------	-------	-------	-------	-------	--------	--------	--------	--------	--------	--------	--------	--------	--------	--------	--------	--------	--------	--------	--------	--------	--------	--------	--------	--------	--------	--------

**DICEMBRE 2018**  
L M M G V S D  
1 2  
3 4 5 6 7 8 9  
10 11 12 13 14 15 16  
17 18 19 20 21 22 23  
24 25 26 27 28 29 30

**gen na io**  
**2019**

**FEBBRAIO 2019**  
L M M G V S D  
1 2 3  
4 5 6 7 8 9 10  
11 12 13 14 15 16 17  
18 19 20 21 22 23 24  
25 26 27 28

1 MAR	2 MER	3 GIO	4 VEN	5 SAB	6 DOM	7 LUN	8 MAR	9 MER	10 GIO	11 VEN	12 SAB	13 DOM	14 LUN	15 MAR	16 MER	17 GIO	18 VEN	19 SAB	20 DOM	21 LUN	22 MAR	23 MER	24 GIO	25 VEN	26 SAB	27 DOM	28 LUN	29 MAR	30 MER	31 GIO
-------	-------	-------	-------	-------	-------	-------	-------	-------	--------	--------	--------	--------	--------	--------	--------	--------	--------	--------	--------	--------	--------	--------	--------	--------	--------	--------	--------	--------	--------	--------

**DICEMBRE 2018**  
L M M G V S D  
1 2  
3 4 5 6 7 8 9  
10 11 12 13 14 15 16  
17 18 19 20 21 22 23  
24 25 26 27 28 29 30

**gen na io**  
**2019**

**FEBBRAIO 2019**  
L M M G V S D  
1 2 3  
4 5 6 7 8 10  
11 12 13 14 15 16 17  
18 19 20 21 22 23 24  
25 26 27 28

Formato cm 31x48 ca

FESTIVITÀ INTERNAZIONALI

Formato cm 15,5x48 ca



# PA520 | OLANDESE GIGANTE

- mensile 12 fogli
- carta naturale 70 gr.
- testata fustellata rinforzata triplo strato
- tecnica di stampa: adesivo digitale - serigrafica
- f.to calendario cm 31x53,5 ca
- f.to testata cm 31x10,5 ca
- imballo pz. 100



Testata EXTRA STRONG

Formato cm 31x53,5 ca

RO



dic 2018			GENNAIO 2019			feb 2019		
1 Sab	<b>1 MAR</b>	17 GIO	1 Ven	<b>2 MER</b>	18 VEN	2 Sab	<b>3 DOM</b>	3 Dom
2 Dom	<b>2 MER</b>	19 SAB	4 Lun	<b>3 GIO</b>	19 SAB	4 Lun	<b>4 VEN</b>	4 Lun
3 Lun	<b>4 VEN</b>	20 DOM	5 Mar	<b>5 SAB</b>	20 DOM	5 Mar	<b>6 MER</b>	5 Mar
4 Mar	<b>6 DOM</b>	21 LUN	6 Mer	<b>7 LUN</b>	21 LUN	6 Mer	<b>8 MAR</b>	6 Mer
5 Mer	<b>8 MAR</b>	22 MAR	7 Gio	<b>9 MER</b>	22 MAR	7 Gio	<b>9 SAB</b>	7 Gio
6 Gio	<b>10 GIO</b>	23 MER	8 Ven	<b>10 GIO</b>	23 MER	8 Ven	<b>11 VEN</b>	8 Ven
7 Ven	<b>11 VEN</b>	24 GIO	9 Sab	<b>12 SAB</b>	24 GIO	9 Sab	<b>12 SAB</b>	9 Sab
8 Sab	<b>12 SAB</b>	25 VEN	10 Dom	<b>13 DOM</b>	25 VEN	10 Dom	<b>14 LUN</b>	10 Dom
9 Dom	<b>14 LUN</b>	26 SAB	11 Lun	<b>15 MAR</b>	26 SAB	11 Lun	<b>15 MAR</b>	11 Lun
10 Lun	<b>16 MER</b>	27 DOM	12 Mar	<b>16 MER</b>	27 DOM	12 Mar	<b>16 MER</b>	12 Mar
11 Mar	<b>17 GIO</b>	28 LUN	13 Mer	<b>17 GIO</b>	28 LUN	13 Mer	<b>17 GIO</b>	13 Mer
12 Mer	<b>18 VEN</b>	29 MAR	14 Gio	<b>18 VEN</b>	29 MAR	14 Gio	<b>18 VEN</b>	14 Gio
13 Gio	<b>19 SAB</b>	30 MER	15 Ven	<b>19 SAB</b>	30 MER	15 Ven	<b>19 SAB</b>	15 Ven
14 Ven	<b>20 DOM</b>	31 GIO	16 Sab	<b>20 DOM</b>	31 GIO	16 Sab	<b>20 DOM</b>	16 Sab
15 Sab			17 Dom			17 Dom		17 Dom
16 Dom			18 Lun			18 Lun		18 Lun
17 Lun			19 Mar			19 Mar		19 Mar
18 Mar			20 Mer			20 Mer		20 Mer
19 Mer			21 Gio			21 Gio		21 Gio
20 Gio			22 Ven			22 Ven		22 Ven
21 Ven			23 Sab			23 Sab		23 Sab
22 Sab			24 Dom			24 Dom		24 Dom
23 Dom			25 Lun			25 Lun		25 Lun
24 Lun			26 Mar			26 Mar		26 Mar
25 Mar			27 Mer			27 Mer		27 Mer
26 Mer			28 Gio			28 Gio		28 Gio
27 Gio								
28 Ven								
29 Sab								
30 Dom								
31 Lun								

BL

VE



dic 2018			GENNAIO 2019			feb 2019		
1 Sab	<b>1 MAR</b>	17 GIO	1 Ven	<b>2 MER</b>	18 VEN	2 Sab	<b>3 DOM</b>	3 Dom
2 Dom	<b>2 MER</b>	19 SAB	4 Lun	<b>3 GIO</b>	19 SAB	4 Lun	<b>4 VEN</b>	4 Lun
3 Lun	<b>4 VEN</b>	20 DOM	5 Mar	<b>5 SAB</b>	20 DOM	5 Mar	<b>6 MER</b>	5 Mar
4 Mar	<b>6 DOM</b>	21 LUN	6 Mer	<b>7 LUN</b>	21 LUN	6 Mer	<b>8 MAR</b>	6 Mer
5 Mer	<b>8 MAR</b>	22 MAR	7 Gio	<b>9 MER</b>	22 MAR	7 Gio	<b>9 SAB</b>	7 Gio
6 Gio	<b>10 GIO</b>	23 MER	8 Ven	<b>10 GIO</b>	23 MER	8 Ven	<b>11 VEN</b>	8 Ven
7 Ven	<b>11 VEN</b>	24 GIO	9 Sab	<b>12 SAB</b>	24 GIO	9 Sab	<b>12 SAB</b>	9 Sab
8 Sab	<b>12 SAB</b>	25 VEN	10 Dom	<b>13 DOM</b>	25 VEN	10 Dom	<b>14 LUN</b>	10 Dom
9 Dom	<b>14 LUN</b>	26 SAB	11 Lun	<b>15 MAR</b>	26 SAB	11 Lun	<b>15 MAR</b>	11 Lun
10 Lun	<b>16 MER</b>	27 DOM	12 Mar	<b>16 MER</b>	27 DOM	12 Mar	<b>16 MER</b>	12 Mar
11 Mar	<b>17 GIO</b>	28 LUN	13 Mer	<b>17 GIO</b>	28 LUN	13 Mer	<b>17 GIO</b>	13 Mer
12 Mer	<b>18 VEN</b>	29 MAR	14 Gio	<b>18 VEN</b>	29 MAR	14 Gio	<b>18 VEN</b>	14 Gio
13 Gio	<b>19 SAB</b>	30 MER	15 Ven	<b>19 SAB</b>	30 MER	15 Ven	<b>19 SAB</b>	15 Ven
14 Ven	<b>20 DOM</b>	31 GIO	16 Sab	<b>20 DOM</b>	31 GIO	16 Sab	<b>20 DOM</b>	16 Sab
15 Sab			17 Dom			17 Dom		17 Dom
16 Dom			18 Lun			18 Lun		18 Lun
17 Lun			19 Mar			19 Mar		19 Mar
18 Mar			20 Mer			20 Mer		20 Mer
19 Mer			21 Gio			21 Gio		21 Gio
20 Gio			22 Ven			22 Ven		22 Ven
21 Ven			23 Sab			23 Sab		23 Sab
22 Sab			24 Dom			24 Dom		24 Dom
23 Dom			25 Lun			25 Lun		25 Lun
24 Lun			26 Mar			26 Mar		26 Mar
25 Mar			27 Mer			27 Mer		27 Mer
26 Mer			28 Gio			28 Gio		28 Gio
27 Gio								
28 Ven								
29 Sab								
30 Dom								
31 Lun								







Testata EXTRA STRONG

Formato cm 33x71 ca

PA523 | OLANDESE MAGNUM

- mensile 12 fogli
- carta naturale 70 gr.
- testata fustellata rinforzata triplo strato
- tecnica di stampa: adesivo digitale - serigrafica
- f.to calendario cm 33x71 ca
- f.to testata cm 33x11 ca
- imballo pz. 50

RO

BL



PERSONALIZZAZIONE A COLORI

DICEMBRE 2018		GENNAIO 2019		FEBBRAIO 2019	
1 s	<b>1</b> MARTEDI	17	GIOVEDI	1 v	
2 d	2 MERCOLEDI	18	VENERDI	2 s	
3 l	3 GIOVEDI	19	SABATO	3 d	
4 m	4 VENERDI	20	DOMENICA	4 l	
5 m	5 SABATO	21	LUNEDI	5 m	
6 g	6 DOMENICA	22	MARTEDI	6 m	
7 v	7 LUNEDI	23	MERCOLEDI	7 g	
8 s	8 MARTEDI	24	GIOVEDI	8 v	
9 d	9 MERCOLEDI	25	VENERDI	9 s	
10 l	10 GIOVEDI	26	SABATO	10 d	
11 m	11 VENERDI	27	DOMENICA	11 l	
12 m	12 SABATO	28	LUNEDI	12 m	
13 g	13 DOMENICA	29	MARTEDI	13 m	
14 v	14 LUNEDI	30	MERCOLEDI	14 g	
15 s	15 MARTEDI	31	GIOVEDI	15 v	
16 d	16 MERCOLEDI			16 s	
17 l				17 d	
18 m				18 l	
19 m				19 m	
20 g				20 m	
21 v				21 g	
22 s				22 v	
23 d				23 s	
24 l				24 d	
25 m				25 l	
26 m				26 m	
27 g				27 m	
28 v				28 g	
29 s					
30 d					
31 l					

DICEMBRE 2018		GENNAIO 2019		FEBBRAIO 2019	
1 s	<b>1</b> MARTEDI	17	GIOVEDI	1 v	
2 d	2 MERCOLEDI	18	VENERDI	2 s	
3 l	3 GIOVEDI	19	SABATO	3 d	
4 m	4 VENERDI	20	DOMENICA	4 l	
5 m	5 SABATO	21	LUNEDI	5 m	
6 g	6 DOMENICA	22	MARTEDI	6 m	
7 v	7 LUNEDI	23	MERCOLEDI	7 g	
8 s	8 MARTEDI	24	GIOVEDI	8 v	
9 d	9 MERCOLEDI	25	VENERDI	9 s	
10 l	10 GIOVEDI	26	SABATO	10 d	
11 m	11 VENERDI	27	DOMENICA	11 l	
12 m	12 SABATO	28	LUNEDI	12 m	
13 g	13 DOMENICA	29	MARTEDI	13 m	
14 v	14 LUNEDI	30	MERCOLEDI	14 g	
15 s	15 MARTEDI	31	GIOVEDI	15 v	
16 d	16 MERCOLEDI			16 s	
17 l				17 d	
18 m				18 l	
19 m				19 m	
20 g				20 m	
21 v				21 g	
22 s				22 v	
23 d				23 s	
24 l				24 d	
25 m				25 l	
26 m				26 m	
27 g				27 m	
28 v				28 g	
29 s					
30 d					
31 l					





## PA560 | AMERICANO

- mensile 12 fogli
- carta naturale 70 gr.
- testata fustellata rinforzata triplo strato
- tecnica di stampa: adesivo digitale - serigrafica
- f.to calendario cm 43x41 ca
- f.to testata cm 43x10,5 ca
- imballo pz. 100



Testata EXTRA STRONG

Formato cm 43x41 ca



PERSONALIZZAZIONE  
A COLORI

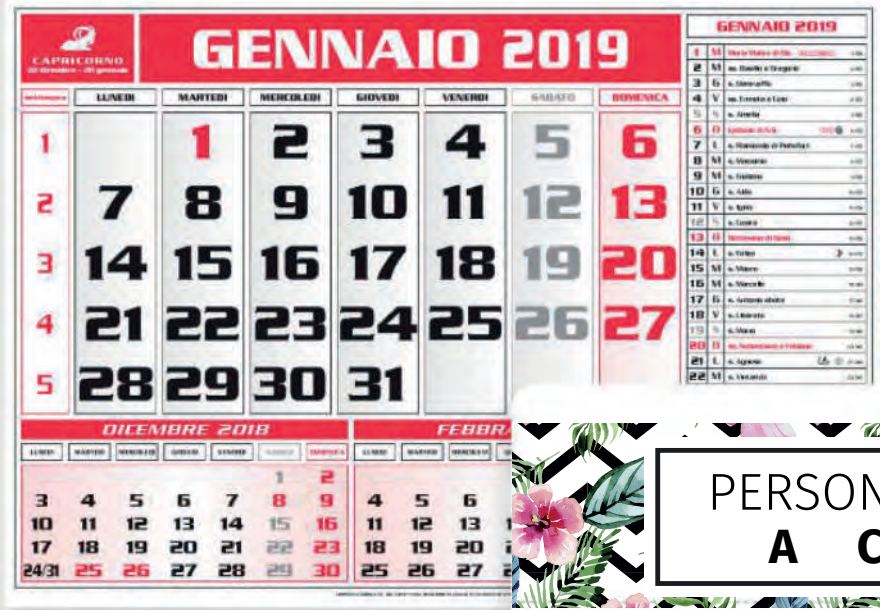

BL



PERSONALIZZAZIONE  
A COLORI



RO





### PA610 | QUADRETTATO

- mensile 12 fogli
- carta patinata 70 gr.
- testata termosaldata
- f.to calendario cm 29x47 ca
- f.to testata cm 29x9 ca
- imballo pz. 100
- tecnica di stampa: adesivo digitale - serigrafica

Formato cm 29x47 ca

PERSONALIZZAZIONE  
A COLORI

CAPRICORNO 22/12 - 20/1		<b>GENNAIO 2019</b>		ACQUARO 21/1 - 19/2	
1 S	<b>1</b> MARTEDI	17	GIOVEDI	1 V	
2 D	<b>2</b> MERCOLEDI	18	VENERDI	2 S	
3 L	<b>3</b> GIOVEDI	19	SABATO	3 D	
4 M	<b>4</b> VENERDI	20	<b>DOMENICA</b>	4 L	
5 M	<b>5</b> SABATO	21	LUNEDI	5 M	
6 G	<b>6</b> DOMENICA	22	MARTEDI	6 M	
7 V	<b>7</b> LUNEDI	23	MERCOLEDI	7 G	
8 S	<b>8</b> MARTEDI	24	GIOVEDI	8 V	
9 D	<b>9</b> MERCOLEDI	25	VENERDI	9 S	
10 L	<b>10</b> GIOVEDI	26	SABATO	10 D	
11 M	<b>11</b> VENERDI	27	<b>DOMENICA</b>	11 L	
12 M	<b>12</b> SABATO	28	LUNEDI	12 M	
13 G	<b>13</b> DOMENICA	29	MARTEDI	13 M	
14 V	<b>14</b> LUNEDI	30	MERCOLEDI	14 G	
15 S	<b>15</b> MARTEDI	31	GIOVEDI	15 V	
16 D	<b>16</b> MERCOLEDI			16 S	
17 L				17 D	
18 M				18 L	
19 M				19 M	
20 G				20 M	
21 V				21 G	
22 S				22 V	
23 D				23 S	
24 L				24 D	
25 M				25 L	
26 M				26 M	
27 G				27 M	
28 V				28 G	
29 S					
30 D					
31 L					



### PA612 | OLANDESE SHADED

- mensile 12 fogli
- carta patinata 70 gr.
- testata termosaldata
- f.to calendario cm 23x44 ca
- f.to testata cm 23x9 ca
- imballo pz. 100
- tecnica di stampa: adesivo digitale - serigrafica

Formato cm 23x44 ca

PERSONALIZZAZIONE  
A COLORI

CAPRICORNO 22/12 - 20/1		<b>GENNAIO 2019</b>		ACQUARO 21/1 - 19/2	
1 S	<b>1</b> MARTEDI	17	GIOVEDI	1 V	
2 D	<b>2</b> MERCOLEDI	18	VENERDI	2 S	
3 L	<b>3</b> GIOVEDI	19	SABATO	3 D	
4 M	<b>4</b> VENERDI	20	<b>DOMENICA</b>	4 L	
5 M	<b>5</b> SABATO	21	LUNEDI	5 M	
6 G	<b>6</b> DOMENICA	22	MARTEDI	6 M	
7 V	<b>7</b> LUNEDI	23	MERCOLEDI	7 G	
8 S	<b>8</b> MARTEDI	24	GIOVEDI	8 V	
9 D	<b>9</b> MERCOLEDI	25	VENERDI	9 S	
10 L	<b>10</b> GIOVEDI	26	SABATO	10 D	
11 M	<b>11</b> VENERDI	27	<b>DOMENICA</b>	11 L	
12 M	<b>12</b> SABATO	28	LUNEDI	12 M	
13 G	<b>13</b> DOMENICA	29	MARTEDI	13 M	
14 V	<b>14</b> LUNEDI	30	MERCOLEDI	14 G	
15 S	<b>15</b> MARTEDI	31	GIOVEDI	15 V	
16 D	<b>16</b> MERCOLEDI			16 S	
17 L				17 D	
18 M				18 L	
19 M				19 M	
20 G				20 M	
21 V				21 G	
22 S				22 V	
23 D				23 S	
24 L				24 D	
25 M				25 L	
26 M				26 M	
27 G				27 M	
28 V				28 G	
29 S					
30 D					
31 L					





## PA614 | OLANDESE SWEDISH

- mensile 12 fogli
- carta patinata 70 gr.
- testata termosaldata
- tecnica di stampa: adesivo digitale - serigrafica
- f.to calendario cm 29x47 ca
- f.to testata cm 29x9 ca
- imballo pz. 100



FESTIVITÀ  
INTERNAZIONALI

Formato cm 29x47 ca

1 colore per ogni mese



ABBINABILE AL NUOVO CALENDARIO DA TAVOLO

## PA725 | CALENDARIO TAVOLO

- riferimento pag. 101





## PA615 | OLANDESE MODERNO

- mensile 12 fogli
- carta patinata 70 gr.
- testata termosaldata
- f.to calendario cm 29x47 ca
- f.to testata cm 29x9 ca
- imballo pz. 100
- tecnica di stampa: adesivo digitale - serigrafica

Formato cm 29x47 ca



FESTIVITÀ INTERNAZIONALI

## ABBINABILE AL CALENDARIO DA TAVOLO

### PA720 | CALENDARIO TAVOLO

- riferimento pag. 100





# PA620 | OLANDESE

- mensile 12 fogli
- carta patinata 70 gr.
- testata termosaldata
- tecnica di stampa: adesivo digitale - serigrafica
- f.to calendario cm 29x47 ca
- f.to testata cm 29x9 ca
- imballo pz. 100

Formato cm 29x47 ca

RO



GENNAIO 2019		
Dic. 2018	<b>1</b> sab	<b>2</b> dom
	<b>3</b> lun	<b>4</b> mar
	<b>5</b> mer	<b>6</b> gio
	<b>7</b> ven	<b>8</b> sab
	<b>9</b> dom	<b>10</b> lun
	<b>11</b> mar	<b>12</b> mer
	<b>13</b> gio	<b>14</b> ven
	<b>15</b> sab	<b>16</b> dom
	<b>17</b> lun	<b>18</b> mar
	<b>19</b> mer	<b>20</b> gio
	<b>21</b> ven	<b>22</b> sab
	<b>23</b> dom	<b>24</b> lun
	<b>25</b> mar	<b>26</b> mer
	<b>27</b> gio	<b>28</b> ven
	<b>29</b> sab	<b>30</b> dom
	<b>31</b> lun	

VE



GENNAIO 2019		
Dic. 2018	<b>1</b> sab	<b>2</b> dom
	<b>3</b> lun	<b>4</b> mar
	<b>5</b> mer	<b>6</b> gio
	<b>7</b> ven	<b>8</b> sab
	<b>9</b> dom	<b>10</b> lun
	<b>11</b> mar	<b>12</b> mer
	<b>13</b> gio	<b>14</b> ven
	<b>15</b> sab	<b>16</b> dom
	<b>17</b> lun	<b>18</b> mar
	<b>19</b> mer	<b>20</b> gio
	<b>21</b> ven	<b>22</b> sab
	<b>23</b> dom	<b>24</b> lun
	<b>25</b> mar	<b>26</b> mer
	<b>27</b> gio	<b>28</b> ven
	<b>29</b> sab	<b>30</b> dom
	<b>31</b> lun	





**PA635 | OLANDESE NOTES**

- mensile 12 fogli
- carta patinata 70 gr.
- testata termosaldata
- tecnica di stampa: adesivo digitale - serigrafica
- f.to calendario **cm 29x47 ca**
- f.to testata **cm 29x9 ca**
- imballo **pz. 100**

BL



**Gennaio 2019**

**DICEMBRE 2018**

Lun	Mar	Mer	Gio	Ven	Sab	Domen
					1	2
3	4	5	6	7	8	9
10	11	12	13	14	15	16
17	18	19	20	21	22	23
24	25	26	27	28	29	30
31						

*Note*

**FEBBRAIO 2019**

Lun	Mar	Mer	Gio	Ven	Sab	Domen
				1	2	3
4	5	6	7	8	9	10
11	12	13	14	15	16	17
18	19	20	21	22	23	24
25	26	27	28			

**1** Martedì

**2** Mercoledì

**3** Giovedì

**4** Venerdì

**5** Sabato

**6** Domenica

**7** Lunedì

**8** Martedì

**9** Mercoledì

**10** Giovedì

**11** Venerdì

**12** Sabato

**13** Domenica

**14** Lunedì

**15** Martedì

**16** Mercoledì

**17** Giovedì

**18** Venerdì

**19** Sabato

**20** Domenica

**21** Lunedì

**22** Martedì

**23** Mercoledì

**24** Giovedì

**25** Venerdì

**26** Sabato

**27** Domenica

**28** Lunedì

**29** Martedì

**30** Mercoledì

**31** Giovedì

**Il Sole**



Formato cm 29x47 ca



**Gennaio 2019**

**DICEMBRE 2018**

Lun	Mar	Mer	Gio	Ven	Sab	Domen
					1	2
3	4	5	6	7	8	9
10	11	12	13	14	15	16
17	18	19	20	21	22	23
24	25	26	27	28	29	30
31						

*Note*

**FEBBRAIO 2019**

Lun	Mar	Mer	Gio	Ven	Sab	Domen
				1	2	3
4	5	6	7	8	9	10
11	12	13	14	15	16	17
18	19	20	21	22	23	24
25	26	27	28			

**1** Martedì

**2** Mercoledì

**3** Giovedì

**4** Venerdì

**5** Sabato

**6** Domenica

**7** Lunedì

**8** Martedì

**9** Mercoledì

**10** Giovedì

**11** Venerdì

**12** Sabato

**13** Domenica

**14** Lunedì

**15** Martedì

**16** Mercoledì

**17** Giovedì

**18** Venerdì

**19** Sabato

**20** Domenica

**21** Lunedì

**22** Martedì

**23** Mercoledì

**24** Giovedì

**25** Venerdì

**26** Sabato

**27** Domenica

**28** Lunedì

**29** Martedì

**30** Mercoledì

**31** Giovedì

**Il Sole**

RO



**Gennaio 2019**

**DICEMBRE 2018**

Lun	Mar	Mer	Gio	Ven	Sab	Domen
					1	2
3	4	5	6	7	8	9
10	11	12	13	14	15	16
17	18	19	20	21	22	23
24	25	26	27	28	29	30
31						

*Note*

**FEBBRAIO 2019**

Lun	Mar	Mer	Gio	Ven	Sab	Domen
				1	2	3
4	5	6	7	8	9	10
11	12	13	14	15	16	17
18	19	20	21	22	23	24
25	26	27	28			

**1** Martedì

**2** Mercoledì

**3** Giovedì

**4** Venerdì

**5** Sabato

**6** Domenica

**7** Lunedì

**8** Martedì

**9** Mercoledì

**10** Giovedì

**11** Venerdì

**12** Sabato

**13** Domenica

**14** Lunedì

**15** Martedì

**16** Mercoledì

**17** Giovedì

**18** Venerdì

**19** Sabato

**20** Domenica

**21** Lunedì

**22** Martedì

**23** Mercoledì

**24** Giovedì

**25** Venerdì

**26** Sabato

**27** Domenica

**28** Lunedì

**29** Martedì

**30** Mercoledì

**31** Giovedì

**Il Sole**

VE



## PA640 | OLANDESE CLASSIC

- mensile 12 fogli
- carta patinata 70 gr.
- testata termosaldata
- tecnica di stampa: adesivo digitale - serigrafica
- f.to calendario cm 29x47 ca
- f.to testata cm 29x9 ca
- imballo pz. 100

BL



Formato cm 29x47 ca



RO



VE





**PA646 | OLANDESE CLASSIC NOTES**

- mensile 12 fogli
- carta patinata 70 gr.
- testata termosaldata
- retro stampato 1 colore per inserimento note
- tecnica di stampa: adesivo digitale - serigrafica
- f.to calendario cm 29x47 ca
- f.to testata cm 29x9 ca
- imballo pz. 100

Formato cm 29x47 ca

**NOVITÀ 2019**

BL



PERSONALIZZAZIONE  
A COLORI

GENNAIO 2019		
<b>1</b> SABATO S. Antonio	<b>1</b> MARTEDI S. Maria Maddalena	<b>17</b> GIOVEDI S. Antonio abate
<b>2</b> DOMENICA S. Spirito	<b>2</b> MERCOLEDI S. Stefano e Gregorio	<b>18</b> VENERDI S. LIBERATO
<b>3</b> LUNEDI S. Felice	<b>3</b> GIOVEDI S. Giovanni	<b>19</b> SABATO S. Marco
<b>4</b> MARTEDI S. Agostino	<b>4</b> VENERDI S. Donato e Callisto	<b>20</b> DOMENICA S. Sebastiano e Rufino
<b>5</b> MERCOLEDI S. Felice	<b>5</b> SABATO S. Ambrogio	<b>21</b> LUNEDI S. Agostino
<b>6</b> GIOVEDI S. Felice	<b>6</b> DOMENICA Epifania di N.S.	<b>22</b> MARTEDI S. Vito
<b>7</b> VENERDI S. Felice	<b>7</b> LUNEDI S. Remigio di Reims	<b>23</b> MERCOLEDI S. Simeone
<b>8</b> SABATO S. Felice	<b>8</b> MARTEDI S. Felice	<b>24</b> GIOVEDI S. Francesco di Sales
<b>9</b> DOMENICA S. Felice	<b>9</b> MERCOLEDI S. Felice	<b>25</b> VENERDI S. Costantino e Placido
<b>10</b> LUNEDI S. Felice	<b>10</b> GIOVEDI S. Felice	<b>26</b> SABATO S. Tito e Testa
<b>11</b> MARTEDI S. Felice	<b>11</b> VENERDI S. Felice	<b>27</b> DOMENICA S. Angelo Merici
<b>12</b> MERCOLEDI S. Felice	<b>12</b> SABATO S. Felice	<b>28</b> LUNEDI S. Simeone di Ripetta
<b>13</b> GIOVEDI S. Felice	<b>13</b> DOMENICA S. Felice	<b>29</b> MARTEDI S. Felice
<b>14</b> VENERDI S. Felice	<b>14</b> LUNEDI S. Felice	<b>30</b> MERCOLEDI S. Felice
<b>15</b> SABATO S. Felice	<b>15</b> MARTEDI S. Felice	<b>31</b> GIOVEDI S. Felice
<b>16</b> DOMENICA S. Felice	<b>16</b> MERCOLEDI S. Felice	

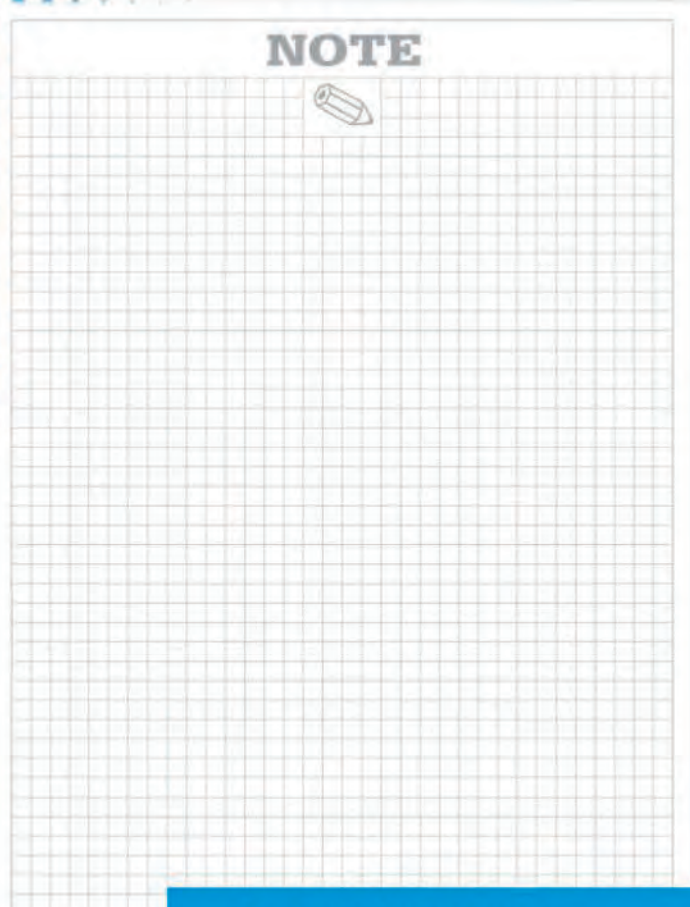

SCRIVI SUL RETRO  
LE TUE NOTE MENSILI





RO

PERSONALIZZAZIONE  
A COLORI

GENNAIO 2019			
<b>1</b> Sabato S. Antonio di Padova	<b>1</b> MARTEDI S. Antonio di Padova	<b>17</b> GIOVEDI S. Antonio abate	<b>1</b> Giovedi
<b>2</b> Domenica	<b>2</b> MERCOLEDI S. Basilio e Gregorio	<b>18</b> VENERDI S. Liborio	<b>2</b> Sabato
<b>3</b> Lunedi	<b>3</b> GIOVEDI S. Zaccaria	<b>19</b> SABATO S. Maria	<b>3</b> Domenica
<b>4</b> Martedi	<b>4</b> VENERDI S. Eusebio e Carlo	<b>20</b> DOMENICA S. Sebastiano e Felice	<b>4</b> Lunedi
<b>5</b> Mercoledì	<b>5</b> SABATO S. Andrea	<b>21</b> LUNEDI S. Agostino	<b>5</b> Martedi
<b>6</b> Giovedì	<b>6</b> DOMENICA S. Agostino S.C.	<b>22</b> MARTEDI S. Vito	<b>6</b> Mercoledì
<b>7</b> Venerdì	<b>7</b> LUNEDI S. Felice e Adelfo	<b>23</b> MERCOLEDI S. Costantino	<b>7</b> Giovedì
<b>8</b> Sabato	<b>8</b> MARTEDI S. Matteo	<b>24</b> GIOVEDI S. Francesco d'Assisi	<b>8</b> Venerdì
<b>9</b> Domenica	<b>9</b> MERCOLEDI S. Stefano	<b>25</b> VENERDI Cosma e Damiano	<b>9</b> Sabato
<b>10</b> Lunedi	<b>10</b> GIOVEDI S. Maria	<b>26</b> SABATO S. Silvestro	<b>10</b> Domenica
<b>11</b> Martedi	<b>11</b> VENERDI S. Spirito	<b>27</b> DOMENICA S. Agostino	<b>11</b> Lunedi
<b>12</b> Mercoledì	<b>12</b> SABATO S. Clelia	<b>28</b> LUNEDI S. Tommaso d'Aquino	<b>12</b> Martedi
<b>13</b> Giovedì	<b>13</b> DOMENICA S. Sebastiano	<b>29</b> MARTEDI S. Costantino	<b>13</b> Mercoledì
<b>14</b> Venerdì	<b>14</b> LUNEDI S. Felice	<b>30</b> MERCOLEDI S. Martina	<b>14</b> Giovedì
<b>15</b> Sabato	<b>15</b> MARTEDI S. Maria	<b>31</b> GIOVEDI S. Giuseppe	<b>15</b> Venerdì
<b>16</b> Domenica	<b>16</b> MERCOLEDI S. Marcellino		<b>16</b> Sabato
<b>17</b> Lunedi			<b>17</b> Domenica
<b>18</b> Martedi			<b>18</b> Lunedi
<b>19</b> Mercoledì			<b>19</b> Martedi
<b>20</b> Giovedì			<b>20</b> Mercoledì
<b>21</b> Venerdì			<b>21</b> Giovedì
<b>22</b> Sabato			<b>22</b> Venerdì
<b>23</b> Domenica			<b>23</b> Sabato
<b>24</b> Lunedi			<b>24</b> Domenica
<b>25</b> Martedi			<b>25</b> Lunedi
<b>26</b> Mercoledì			<b>26</b> Martedi
<b>27</b> Giovedì			<b>27</b> Mercoledì
<b>28</b> Venerdì			<b>28</b> Giovedì
<b>29</b> Sabato			<b>29</b> Venerdì
<b>30</b> Domenica			<b>30</b> Sabato
<b>31</b> Lunedi			<b>31</b> Domenica

VE

PERSONALIZZAZIONE  
A COLORI

GENNAIO 2019			
<b>1</b> Sabato S. Antonio di Padova	<b>1</b> MARTEDI S. Antonio di Padova	<b>17</b> GIOVEDI S. Antonio abate	<b>1</b> Venerdì
<b>2</b> Domenica	<b>2</b> MERCOLEDI S. Basilio e Gregorio	<b>18</b> VENERDI S. Liborio	<b>2</b> Sabato
<b>3</b> Lunedi	<b>3</b> GIOVEDI S. Zaccaria	<b>19</b> SABATO S. Maria	<b>3</b> Domenica
<b>4</b> Martedi	<b>4</b> VENERDI S. Eusebio e Carlo	<b>20</b> DOMENICA S. Sebastiano e Felice	<b>4</b> Lunedi
<b>5</b> Mercoledì	<b>5</b> SABATO S. Andrea	<b>21</b> LUNEDI S. Agostino	<b>5</b> Martedi
<b>6</b> Giovedì	<b>6</b> DOMENICA S. Agostino S.C.	<b>22</b> MARTEDI S. Vito	<b>6</b> Mercoledì
<b>7</b> Venerdì	<b>7</b> LUNEDI S. Felice e Adelfo	<b>23</b> MERCOLEDI S. Costantino	<b>7</b> Giovedì
<b>8</b> Sabato	<b>8</b> MARTEDI S. Matteo	<b>24</b> GIOVEDI S. Francesco d'Assisi	<b>8</b> Venerdì
<b>9</b> Domenica	<b>9</b> MERCOLEDI S. Stefano	<b>25</b> VENERDI Cosma e Damiano	<b>9</b> Sabato
<b>10</b> Lunedi	<b>10</b> GIOVEDI S. Maria	<b>26</b> SABATO S. Silvestro	<b>10</b> Domenica
<b>11</b> Martedi	<b>11</b> VENERDI S. Spirito	<b>27</b> DOMENICA S. Agostino	<b>11</b> Lunedi
<b>12</b> Mercoledì	<b>12</b> SABATO S. Clelia	<b>28</b> LUNEDI S. Tommaso d'Aquino	<b>12</b> Martedi
<b>13</b> Giovedì	<b>13</b> DOMENICA S. Sebastiano	<b>29</b> MARTEDI S. Costantino	<b>13</b> Mercoledì
<b>14</b> Venerdì	<b>14</b> LUNEDI S. Felice	<b>30</b> MERCOLEDI S. Martina	<b>14</b> Giovedì
<b>15</b> Sabato	<b>15</b> MARTEDI S. Maria	<b>31</b> GIOVEDI S. Giuseppe	<b>15</b> Venerdì
<b>16</b> Domenica	<b>16</b> MERCOLEDI S. Marcellino		<b>16</b> Sabato
<b>17</b> Lunedi			<b>17</b> Domenica
<b>18</b> Martedi			<b>18</b> Lunedi
<b>19</b> Mercoledì			<b>19</b> Martedi
<b>20</b> Giovedì			<b>20</b> Mercoledì
<b>21</b> Venerdì			<b>21</b> Giovedì
<b>22</b> Sabato			<b>22</b> Venerdì
<b>23</b> Domenica			<b>23</b> Sabato
<b>24</b> Lunedi			<b>24</b> Domenica
<b>25</b> Martedi			<b>25</b> Lunedi
<b>26</b> Mercoledì			<b>26</b> Martedi
<b>27</b> Giovedì			<b>27</b> Mercoledì
<b>28</b> Venerdì			<b>28</b> Giovedì
<b>29</b> Sabato			<b>29</b> Venerdì
<b>30</b> Domenica			<b>30</b> Sabato
<b>31</b> Lunedi			<b>31</b> Domenica



# PA650 | OLANDESE MEDIO

- mensile 12 fogli
- carta patinata 70 gr.
- testata termosaldada
- tecnica di stampa: adesivo digitale - serigrafica
- f.to calendario cm 29x42,5 ca
- f.to testata cm 29x9 ca
- imballo pz. 100

Formato cm 29x42,5 ca

RO



BL



VE





## PA656 | OLANDESE COLOR

- mensile 12 fogli
- carta patinata 70 gr.
- testata termosaldada
- f.to calendario cm 29x47 ca
- f.to testata cm 29x9 ca
- imballo pz. 100
- tecnica di stampa: adesivo digitale - serigrafica

Formato cm 29x47 ca



GENNAIO 2019		
1 s	<b>1 Mar</b>	<b>17 Gio</b>
2 d	<b>2 Mer</b>	<b>18 Ven</b>
3 l	<b>3 Gio</b>	<b>19 Sab</b>
4 m	<b>4 Ven</b>	<b>20 Dom</b>
5 m	<b>5 Sab</b>	<b>21 Lun</b>
6 g	<b>6 Dom</b>	<b>22 Mar</b>
7 v	<b>7 Lun</b>	<b>23 Mer</b>
8 s	<b>8 Mar</b>	<b>24 Gio</b>
9 d	<b>9 Mer</b>	<b>25 Ven</b>
10 l	<b>10 Gio</b>	<b>26 Sab</b>
11 m	<b>11 Ven</b>	<b>27 Dom</b>
12 m	<b>12 Sab</b>	<b>28 Lun</b>
13 g	<b>13 Dom</b>	<b>29 Mar</b>
14 v	<b>14 Lun</b>	<b>30 Mer</b>
15 s	<b>15 Mar</b>	<b>31 Gio</b>
16 d	<b>16 Mer</b>	

FESTIVITÀ INTERNAZIONALI

## PA658 | OLANDESE SHADED

- mensile 12 fogli
- carta patinata 70 gr.
- testata termosaldada
- f.to calendario cm 23x47 ca
- f.to testata cm 23x9 ca
- imballo pz. 100
- tecnica di stampa: adesivo digitale - serigrafica

Formato cm 23x47 ca



GENNAIO 2019		
1 S	<b>1 MARTEDI</b>	<b>17 GIOVEDI</b>
2 D	<b>2 MERCOLEDI</b>	<b>18 VENERDI</b>
3 L	<b>3 GIOVEDI</b>	<b>19 SABATO</b>
4 M	<b>4 VENERDI</b>	<b>20 DOMENICA</b>
5 M	<b>5 SABATO</b>	<b>21 LUNEDI</b>
6 G	<b>6 DOMENICA</b>	<b>22 MARTEDI</b>
7 V	<b>7 LUNEDI</b>	<b>23 MERCOLEDI</b>
8 S	<b>8 MARTEDI</b>	<b>24 GIOVEDI</b>
9 D	<b>9 MERCOLEDI</b>	<b>25 VENERDI</b>
10 L	<b>10 GIOVEDI</b>	<b>26 SABATO</b>
11 M	<b>11 VENERDI</b>	<b>27 DOMENICA</b>
12 M	<b>12 SABATO</b>	<b>28 LUNEDI</b>
13 G	<b>13 DOMENICA</b>	<b>29 MARTEDI</b>
14 V	<b>14 LUNEDI</b>	<b>30 MERCOLEDI</b>
15 S	<b>15 MARTEDI</b>	<b>31 GIOVEDI</b>
16 D	<b>16 MERCOLEDI</b>	

FESTIVITÀ INTERNAZIONALI



**PA662 | OLANDESE MIDI**

- mensile 12 fogli
- carta patinata 70 gr.
- testata termosaldata
- tecnica di stampa: adesivo digitale - serigrafica
- f.to calendario **cm 23x28,5 ca**
- f.to testata **cm 23x7,5 ca**
- imballo **pz. 100**

**NOVITÀ 2019**



Formato cm 23x28,5 ca



**PA664 | MULTICOLOR MIDI**

- mensile 12 fogli
- carta patinata 70 gr.
- testata termosaldata
- tecnica di stampa: adesivo digitale - serigrafica
- f.to calendario **cm 23x28,5 ca**
- f.to testata **cm 23x7,5 ca**
- imballo **pz. 100**

**NOVITÀ 2019**



Formato cm 23x28,5 ca



ABBINABILE AL CALENDARIO DA TAVOLO

**PA730 | CALENDARIO TAVOLO**

• riferimento pag. 103





## PA670 | SILHOUETTE MULTICOLOR

- mensile 12 fogli
- carta patinata 70 gr.
- testata termosaldata
- tecnica di stampa: adesivo digitale - serigrafica
- f.to calendario cm 14,3x47 ca
- f.to testata cm 14,3x9 ca
- imballo pz. 100



Formato cm 14,3x47 ca

FESTIVITÀ  
INTERNAZIONALI

## ABBINABILE AL CALENDARIO DA TAVOLO

### PA705 | CALENDARIO TAVOLO

- riferimento pag. 102





## PA676 | SILHOUETTE MULTICOLOR

- mensile 12 fogli
- f.to calendario **cm 5,8x44 ca**
- carta patinata 70 gr.
- f.to testata **cm 5,8x9 ca**
- testata termosaldata
- imballo **pz. 200**
- tecnica di stampa: adesivo digitale - serigrafica



Formato cm 5,8x44 ca

## PA678 | SILHOUETTE MULTICOLOR

- mensile 12 fogli
- f.to calendario **cm 5,8x47 ca**
- carta patinata 70 gr.
- f.to testata **cm 5,8x9 ca**
- testata termosaldata
- imballo **pz. 200**
- tecnica di stampa: adesivo digitale - serigrafica



Formato cm 5,8x47 ca

FESTIVITÀ  
INTERNAZIONALI